מחיר 80 אג׳ | העורך האחראי: בן כרם • מרכז המערכת: רב יוריקומסקי המו״ל: ידיעות אחרונות בע״מ, רפוס נקר בע״מ, רח׳ י. פרדס 5 תל־אביב | תעודה: ד״ר ת. רוזנבלום | יום א׳, ט״ו טבת, תשל״ה 13148 — 20.12.1974

היום 40 עמודים

פתרון לבעייתך בדנישת דיזה!
פתח־תקוה

תיתכן עיסקת־נשק גדולה בעקבות ביקורם של גמסי ופהמי במוסקבה

ידיעות על מחלוקות בין שני הצדדים; — „הרוסים מוכנים לספק מיג־23׳ ו„מיג־25׳ אך תובעים להחזיר את יועציהם למצרים"

מאת אריה צימוקי, כתב „ידיעות אחרונות" ומקורות הידיעות

שר החוץ של מצרים, אישמעיל פהמי, ושר המלחמה החדש שלה, חנגראל גמסי, ממשיכים בשיחותיהם עם מנהיגי הקרמלין, שאותן אמר אתמול, מיד לאחר הגיעם למוסקבה.

חשיחות מתנהלות על רקע ידיעות ובתחושים שר־ים, בדבר חילוקי דעות רציניים, שהתגלעו בין שתי המדינות, לדברי משקיפים. חילוקי דעות אלה הם ש־הביעו את המנהיגים המר־ביימים לחזיעע אליהם את שני השרים המצריים. ב־מגמה לישבו את החילוקים, לפני ביקורו המתוכנן של ליאוניד ברז׳נייב בקהיר, באמצע החודש הבא. ישנם אפילו משקיפים המרחיקים לכת ואומרים, כי גורל הבי־קור הזה יוחלט בשיחות הנ־מצריות־רוסיות המתנהלות עתה בבירת הסובייטים.

מיקור מצומצם

משקיפים אלה מסתמכים על העובדה, שכלי התקשו־רת בבריה״מ נתנו מיקור מצומצם ביותר של ביקור סדאת וגמסי, ולא הוכרז כי מאושר את ביקורו הצפוי של ברז׳נייב במצרים.

עתונאי קהיר שוגנים חבו־קר, לעומת זאת, כי שי־חותיהם של שני השרים ה־מצריים במוסקבה, נוגעו „לתביעת הצלחה מרבית לביקורו של המנהיג המר־ביימי במצרים".

שני נושאים

שני נושאים עיקריים עומ־דים על הפרק, לדיוני מחמי ונמסי בקרמלין:

● ביקורם נועד להשגיר את הסרקע לעיסקת נשק שמטאבחת חמסק בריתי חמעצמות למצרים, מ־טים מתוחכמים „מיג־23׳ ו„מיג־25׳.

בהקשר זה מסר אתמול מעתון הבריתות „אל נהאר" כי הסובייטים מבקשים את אספסת המטוסים הללו וכן דגם משופר של סלי ב.מ. — אך הם מתנים זאת בחזר־ה היועצים הצבאיים ה־סובייטיים למצרים. העתון מציין, כי קהיר דחתה תנאי זה — ובכך אולי נעוץ הגורם העיקרי לחילוקי ה־דעות בין שתי המדינות.

● הסובייטים, המבקשים ליעול הלק. פקוד יותר ב־מאמצים הרישלוטיים ב־מזרח־התיכון ורוצים על בחם ניסיונו, ילחצו על מנהיגי מצריים, שי־ועיקו ליבוא, בה בשעה ה־מרה עלו עד כה מגוון, ביניהם מדינים, יחד עם אתמול יצא בתאון חמר־לנה קומוניסטית המפר־אית „פראבדה", בקריאה לי־מצם את הנערות וחוקה את ה־ישראל, על פרובה־לגלה ה־לוגנה.

שינוי מתכנית

„אל־נהאר" מסר אתמול, כי ברז׳נייב שינה את תו־לית מסעו במזרח־התיכון. ה־לאחר שלטים את ביקורו בקהיר, לשם הוא אמור לה־גיע ב־14 בינואר. הוא ידגיש לנגיד בהבנות המקוריות ביחת צריכות דמשק לזיהוי חתנתן חשנית של המקרא־ה חסוכיות. אבל הוא ידחה את ביקורו שם לאחר־מכן, בדר־לה לחיסכון בזן באזור מלך סעודיה.

אותו עתון מסן אתמול, כי ברז׳נייב, ויפגש בדמשק עם מנהיגי הסוכנים. יאמר ראשון, אם אכן יעשה זאת, תחיה לו חתגשות הראשונה בין שני הראשונים.

„לא יכולה להאמין!" — אמרה אמה של רחל הלר כששמעה מי נעצר בפרשה

„אם החשודים אכן קשורים ברצח — תהיה הזעזוע גדולה עוד יותר"; — שלושה עצורים בפרשה — שלושתם „בני־טובים"; — אבין של צעיר אשר נעצר בקשר לרצח תובע פירסום שם בגנו ומרטיו המרשה

מאת צבי טל ויוסי בר, כתבי „ידיעות אחרונות"

„אני לא יכולה להאמין", סיפקה כפרה אמה של רחל הלר, כאשר נודע לה כי החשודים ברצח בתה החיילת, שנמצאה לפני כחודשיים ליד קיסריה, „כל הזמן חשבתי, שערבים רצחו את בתי..."

„חיינו אינם עוד חיי־ם". מרדכי הלר בבני בסוף ה־שבוע. „אך אם יתברר שאכן קשורים העצורים ברצח, כי את תהיה הזעזוע גדולה יותר".

רלית, אחותה בת ה־16 של הנרצחת, מקווה עדיין. „אני לא מאמינה. הין עוד חשדות שהתבדו במהלך ה־חקירה..."

גם כל מכרי העצורים, בני־טובים שלוכתם, זחקו שו להאמין שייתכן כי אלה קשורים ברצח.

אביו של הצעיר שנעצר כדום המיסי בקשר עם ה־חקירה מביב הירצחה של רחל הלר ז״ל — דורש בפעמיה, כי שב־בנו המסר־שה כולה יפורסמו ברבים. הבב הנוש בימים סיים, בשם בנו העצור, ערר לביתי המשפט המחוזי בחיפה, על החלטת בית־משפט השלום בפרשה זו.

הפנייה הבלתי־ביניתית מוסברת בכך, שהעצירי מא־מין כי אם הכל יתגלה כי גלוי. עשה יעדה לחתיקן אותו המצבר מטפון.

בערב, כתוכן על־ידי עורך־דין, מסבר, אין מאבר מתרי־מקל כל אחד מחתיקו־ים — עצות לעשלה מ־קילוגים אחר. מאבר כה ה־מלה. בית־משפט השלום ולפי־דיי משלמה מסמס המחלקה לפטיקה באזורי בתיבת־אביב. בראשות בשיב האזוריבתיבת.

מדובר בשלושה בני־טובים, אין מאבר מתרי־מקל. כל אחד מחתיקו־ים — עצות לעשלה מ־קילוגים אחר. מאבר כה ה־מלה. בית־משפט השלום

● חפיסוקאי אלכסנדר ווריוג, מחבק את אשתו גליה וזאת בנו, ברידתם אמש מן חמטוס שתבאתם מנוכח לנמה־חתעופה בן־גוריון. הבן עלה ארצה לפני־פשנה, וחזא לומד עתה מתמטיקה באוניברסיטה העברית בירושלים. (צילום: יוסי רוט)

עלה הפיסיקאי אלכסנדר ווריוג שאירגן סמינר־מרענים במוסקבה

— מאת כתבת „ידיעות אחרונות" —

חפיסיקאי אלכסנדר ווריוג, מראשי, המשלים לסמן חקלית בבירית־המועצות, זכאי אמש עם־ רשיתו בלינה, לעמדת־העונשה פרינוביון.

בבריחתו נתקבלו עכיריי בבא, שעלה ארצה לפני שנה, עשרות חבריהם שנאבקו יחד עמם למען עליה ולפרידיי משלמה מסמס המחלקה לפטיקה באוניי־ברסיטת תל־אביב. בראשות בשיב האוניברסיטה פרופסור יוגב אבוב.

ווריוג בן 34, הוא מרען בעל שיעור קומה מיוחד, מאבקר לסמן עליה זכה לחד רב בעולם. כשאירגן יחד עם מרענים אחרים שבתתרעבה, וכן

(סוף בעמוד 7)

ההסתדרות תסיר ההגנה מעובדי התחזוקה

הסדרת ההגנה תאפשר לחברת לסטר את חשובתים □ ועד עובדי התחזוקה בשלו: „לא קיימנו שביתת־תאטה; זו עלילה" □ ח״כ תמיר קורא להמעיל את החברת באמצעות עובדי התעשיה האוירית

— מאת צבי ריימון, מתבנו לענייני תעשה —

המאמצים של הסתדרות לשכנע את ענייני־התחזוקה ב„אל־על" לחתום על חוזה־אמון מ־מה־ריה עלו עד כה בתוצאה. מקבלנו זאת יש לשמוח מרום תחליט ההסתדרות לסיר. לה מ־ניעה נרשמו לחוזי־אמון־ה־מתחזוקה, שישנה בעיה־ראשונה לפת. המשמרת לאשונית אם כל מעלות. תשמרה, מאן אחות יום חשיש. מלר לבבי־חשיבות לבבי־ה־ב־אל־ע־ל־ל־ל

פורד: סבירות גבוהה למלחמה במזה"ת אם יימשך הקפאון

הנשיא יציע לקונגרס „אמצעים נמרצים וחמורים מאוד" כדי לחלץ את הכלכלה האמריקנית מן השפל בו היא נתונה ולצמצם את צריכת הנפט

מלב. מאת כרים קוריץ, כתבנו בוושינגטון

הערבות בצבאית אמריקנית באיזור המפרץ הפרסי עלולה לוות דרושה בזמן הקרוב, לשם הגנת האינטרסים הקלפליים החיוניים של ארה"ב, וזה דעתו של פרנק פורד, רובנו נאקר, בי־שבוע בגלגולו ליחסים בינלאומיים כפי שזיא מפקח בטאטר שפירסם בליון יוגאר של כתב־הון „קוקנסטר".

פורד, נאקר, מאנשי סגל־ההוראה של אר־וניברסיטת הוקפקנס, ידוע כדובר ראשי של חוגי דרום בהלוגות הוקפקנס מצד ארה"ב. אף זו לו דרום אחוז של החוגי דעתו, שאם לא יחזיר לידיה בזמן הקרוב, יהיה על ארה"ב להביא בחשבון איום אפשרי של שימוש בכוח, באמצעות אמריקנית משמרי־ות. הוא דיוחה את כל הפתרונות המוצעים לישוב המצוקה הכלכלית נוכח מחירי הנפט המאמירים, ומוביל על „הנשיא אמצעים יוצאים מגדר־הרגיל, לשם יישובו של המשבר.

„בכלל לא בבוייטנאם"

על אפשרות־הבצוע הצבאית של המשבר־טות על שדות־הנפט, אומר פרנק נאקר: „המצוי־שאין אפשרות להתערב בזמן קצר מאוד, שהרי אחוז־שדות־הבצוע המפעיות תלויים בשאלות אחוז־בוגבו איזור מנוכל־יחיאל, המכיל בתוכו חלק גדול דיאבוזיבי מחפוקת־הנפט ומבחינה מדינית בתוכו מהמחרים שהמעלות עליו־ידי שבירת גרעין־כוחו של הקרטל הקיים, ובמחינה מדינית הכלכלית כאחת".

נאקר סבור, כי את הנתונים האלה עשוי לחלא הנשיא הבא־ביותר, ג'ימי קרטר, ובמיוחד עוכה לו עכשיו הזדמנות הזעלמנות. „מאחר שאיזור־הנפט לא יוכל לחזור אל מה שהיה לפני־שבוע, אין ברירה אלא לנסות לבנות מחדש מבנה־חדש, ולכן

3 חטיבות בליגה

3 נקודות מפרידות בין גושי הצמרת, המרכז והתחתית ● יתרון של נקודה לשמשון בפיסגה ● בית"רי ירושלים סיימו „גלותם" בנצחון – ומכבי ת"א למקום ה־12 ● הפועל ת"א למקום האחרון ● הסטטיסטיקה של פ"ת: נצחון להפועל לאחר 7 מחזורי־„בצורת"; תיקו שלישי רצוף למכבי — מול האלוף

בתום 13 מחזורים בליגה הלאומית כבר־כעת משתמנים כבר שלושה גושים ברורים בטבלה: חמש קבוצות צמרת, שנתנה במרכז חטיבה לחלוטין; הקבוצה בין שלוש ה„חטיבות" (21) בחודש לביתו־ר ירושלים. הזר הזה לא הספ נצחון מזה

מיא מאור לאורי מלמיליון ר חבריה, שסיימו אתמול את רי צו עונש ה„גלות".

לעומת זאת לא שפר חלקה

יום ראשון, ט"ו טבת תשל"ח, 29.12.1974

ה„ציצית" לא עזרה...

של קבוצת הפועל מחבירה. מנצחת (1:0) בחוברת.

במחזור ה־14

בשבת הבאה לאחוד ב„בלומפילד" מכבי תל־אביב את מכ־ בי מתחרקוה והפועל תל־אביב את הפועל פתח־תקוה. יתר משי־ חקי המחזור ה־14: שמשון תל־ אביב — בית"ר ירושלים. הפו־ על חדרה — הפועל חיפה. הפו־ על בר־סבא — הפועל באר־ שבע. הפועל ירושלים — בני יהודה. מכבי נתניה — הכח רמת־גן. מכבי יפו — בית"ר תל אביב.

אתמול בליגה הלאומית

● ב„בלומפילד": שמשון תל־ אביב — בית"ר תל־אביב 0:1 (0:0). נתון רמתי (08). שפ אברהם פליי. 15.000 איש.

● בחולון: בית"ר ירושלים — מכבי תל־אביב 1:2. לבית"ר — ר. יסי (23), אביטן (60). למכבי — טלבי (69). שמואל הנדורה. ללא פתח.

● בבר־סבא: הפועל חיפה — הפועל בר־סבא 1:1 (0:1). פתח — לשיין (25); לבר־סבא — בוארית (00). אחרון שוטר. 4000.

● ב„בלומפילד": מכבי פתח־ תקוה — מכבי נתניה 0:0. זיוי מוד נעמן. 14.000.

● בבאר־שבע: הפועל באר־שבע — הפועל תל־אביב 0:2 (0:0). ר. אלימלך (46), א. עבי (61). מתח אשכנזי. 7000.

● בחדרה: הפועל חדרה — הפועל ירושלים 0:1 (0:0). של (44). שלום לוי. 3000.

● בפתח־תקוה: הפועל פתח־ תקוה — בני־יהודה 0:2 (0:1). גרוסו (68), עלניקוב (90). יעקב נרשאל. 3500.

● בנתניה: מכבי יפו — המכבי רמת־גן 0:0 (0:0). מיה מורה. 2000.

מדוע פרשה צ.ס.ק.א.?

אם אמתכנה המאמתית ות־ מדוייקת למריאתם אם התבקשה לחקמת מפשע מדיני־אמנית — ממשיך הנרטאי לחצין למי לנה. באחרונה הוא הוקלה בשבוע שעבר. בשי־ בת מרכז איחוד הקבוצות הקיבוצים, במקומו המשיאה.

לאחר באומר במועצה, שמע ראש־הממשלה — יצוק רבין הבעיה מגרות מאחר הצרים — עובדיה מרום, חבר הדוגל־המוגל של ההסתדרות — לחקים ממשלת אחדות־לאומית. מרום אמר, כי אינו רואה בחלקלה השלילית של מזמרת „הצרות". מוך מסוק בבעיה זו.

רבין השיב, כי הוא מודה בקיומה של כמיתה גדולה בקרב שכבות רבות ונרחבות בציבור לאחד דות־לאומית. אך מקביל, הבציע על דרכיהם הנב־ דלות של מפלגת־העבודה ושל חלימה. שאין מאפשרות הקמת ממשלה כזו. שר החינוך, אהרון דוידון, שבבת באחוז מלמה, הצטרף לדברי ראש הממשלה המוסיף נימוקים נגד הקמת ממשלה אחדות־לאומית.

□

פרס מקדים את דיין

„מי מתאים ביותר להיות ראש ממשלה, שר בחוץ, חיים הרצוג" — יחו נושא של מחקר דעת־קהל שערך באחרונה „מוריעין אחרון".

בתנאים יצא אמש ירד מרמת הלייכוד. בלתי־ח"כ יורם ארידור, בקריאה לבני רכסר לתחסמר מחפ־ קידה. הוא שען, כי „הדרת המשלים של מבקר ההסתד־ רות מבצרע על כך שלקוני צרן ההסתדרותי עלול לחר־ גרם הסמר של 3 מיליון דר לר באשפוז רכסר". עוד טען, כי „הטבהה. שלפ־ רות המסמאים ההמרים שנתגלו בשבועות האחרו־ נים לא הוסעה רכסר מחפ־ קידה, משלח כתם על ראשי ההסתדרות".

ירד־ סיעת „העולם הזה", אורי אבנרי, אמר, כי „ז־ דיית קשיש מחפשות כנר מסעם ועלתה לו בחיים.

זיל שאין מוכפר מרר בגלל התחתון כינם אסיפת שפחתית ותודיע להחפשת בגיר, כי שוב אין בכחה ל„ה־ תבע" מן הזה מחזיק ברש־ עליהם לשאת בעול לעונה בקיום המשפחה — אמר.

בקשת האב כמעט עלתה לו בחייו

בנו הצעיר ירה לעברו לאחר שביקש עזרה בקיום המשפחה

בקשת „מורה" של דיריוי קשיש מחפשות כנר ממעט ועלתה לו בחיים.

בשפחון של האב השלמת אם חמתו של צעיר בנו, נאסר בן רח"ן. הוא ביקש בגיר, כי שוב אין בכחו ל„ה־ תבע" מן הזה מחזיק ברש־ עליהם לשאת בעול לעונה בקיום המשפחה — אמר.

ארבעת הזמנים האחרונים השתלמל עליה, הוצאתו מפ־ נו את האקדח ומכורו על כך למשפחה.

„בן הקונצרן נעצר ר־ אילו האב הועבר לבית־ חולים „מורה", מסה נמי מר, כי מצבו לא מעורר דאגה.

ב„קרדיט בנק" רשום סכום של 3 מיליון דולר לחובת „סולל־בונה"

— מסתבר ממסקנות הדו"ח המשלים של מבקר ההסתדרות □ מנכ"ל הקונצרן, צבי רכטר, עדיין סבור כי פרשת רוזנגאוס לא תזיק ל„סולל־בונה"

— מאת אריה אבנרי, כתב „ידיעות אחרונות" —

ממסקנות הדו"ח המשלים של מבקר ההסתדרות בעניין מעורבותו של „סולל־בונה" בפרשת רוזנ־ גאוס, קובעות, למעשה, כי בשלב זה חייב הקונ־ צרן סכום של 3 מיליון דולר לבנק של רוזנגאוס בלונדון.

בדו"ח המשלים נאמר: „בסמרי הבנק (של רו־ גאוס) רשום סכום של 2 מיליון דולר לחובת „סולל־ בונה", ובדי הבנק נמצא מ.ב.ס. של „סולל בונה", ה־ מאשר חוב זה".

□ עשרה שטרות בסכום של 100 אלף דולר כל אחד חקירה.

עה, כי הקונצרן ההסתדרו־ תי, יינוק הבטיקת חסינו־ סיות עם רוזנגאוס, בתשו־ בה לשאלות עתונאים אמר רכטר, שאין כל סיכון כספי בהתחייבות המצויות בבנק בדיבנה.

בימים הקרובים עומדים להתכנס הוועדת המרכזה של ההסתדרות. הוועדה הנ־ נזל של חברת העובדים לעשיבה משותפת. בה יוה־ לט על הצעדים שיינקטו ב־ פרשה.

בהתאם יצא אמש ירד מרמת הלייכוד. בלתי־ח"כ יורם ארידור, בקריאה לבני רכסר לתחסמר מחפ־ קידה. הוא שען, כי „הדרת המשלים של מבקר ההסתד־ רות מבצרע על כך שלקוני צרן ההסתדרותי עלול לחר־ גרם הסמר של 3 מיליון דר לר באשפוז רכסר". עוד טען, כי „העובדה, שלפ־ רות המסמאים ההמרים שנתגלו בשבועות האחרו־ נים לא הוסעה רכסר מחפ־ קידה, משלח כתם על ראשי ההסתדרות".

ירד־ סיעת „העולם הזה", אורי אבנרי, אמר, כי „ז־ דיית קשיש מחפשות כנר מסעם ועלתה לו בחיים.

בשפחון של האב השלמת אם חמתו של צעיר בנו, נאסר בן רח"ן. הוא ביקש בגיר, כי שוב אין בכחו ל„ה־ תבע" מן הזה מחזיק ברש־ עליהם לשאת בעול לעונה בקיום המשפחה — אמר.

הוצאת גנרית ערבית בחברון

אלמוגים הציתו בשבת גנרית בחברון, חשיית־ה לא מאשר נסע לדיבנה לפני שבועיים. קיים מגע עם נציגי הנהלת „אינטרנציונ־ ון דיליט בנגל", כדי לעבוד מחם חסברים בקשר למכתב הסקיסנר אל צבי רכטר. המשאיר, כי „סולל־בונה" חייב לבנק 2 מיליון דולר. אולם, הוא לא מצא איזשר על ביטול חוב של 2 מיל־ ון דולר הנובע מפעמה זו־ תחריטנות הטקסטיר.

כידוע, הציג מנכ"ל „סו־ לל־בונה" מכתב נגדי שבו מאשר חבנק, כי הקונצרן אינו חייב לו 2 מיליון דו־ לר.

ראשה שיחות צורך לעי־ רוך תקירה נוספת. כדי לבורר את פרשת התחתיר־

● ביום שישי אחרי־הצהריים הגיעה חוברת תאמרוקנית אודיטיבי, לשלוש תחנות מפני תיילי צה"ל. בתמונה: חזונות בחברת מוקבלי פנים. (תצלום: חנוך גנוסר)

„הדמויות המשודדות" הן פרות

בחצות ליל שני חר־ דינו שומרים ממוסב דל־ תון שבגליל, כי הבחינו ב־ דמויות חשודות בקירבת המוסב.

חשודים מסרו, כי קראו לעבר הדמויות שיעצרו — ובשתוללו לא תגיבו, פתחו לעברן באש.

סריקת כוחות הבטחון הגלתה, כי „הדמויות חדר עודדות" הוו של פרות שכ־ נראה תעד בדרכן.

(עתים).

גובו „אזי" מביתו של חיל־מיליונאים

חת־מקלע „עוזי" ושתי מחסניות נגנבו בסוף יה־ שבוע מביתו של חייל מי־ לואים בגילת. המשטרה ב־ המשטרה הצבאית פתחו ב־ חקירה.

מחיר קודם!

חברת פ י ל ו ט מאפשרת לכל הצרכנים שלפני הפיחות לא הספיקו לרכוש טלוויזיה, לקנות עד 15.1.1975 *) במחיר ש ל פ נ י הפיחות מקלט טלוויזיה חדיש מודל 1975, עם כל השיכלולים האחרונים.

*) או עד גמר המלאי.

2990 ל"י

דגם WINDSOR 4067

מסך 61 ס"מ

5

5 שנים אחריות. חינם לחלקי חילוף (אם יתוקן בשרותי פילוט)

אולמי תצוגה:

ת"א: רח' חצמיר 19 ✱ רח' ארלוזורוב 53

ירושלים: רחוב שמואל הנביא 66

חיפה: קרית אליעזר, מרכז משחרי מאירחוף

המכירה בכל סוכנויות פילוט בארץ

פילוט

רפי - חדשימה המלכתית

נגד תכסיסים שמטרתם להכשיל את שינוי שיטת הבחירות

תוכנה המדיינית של רפי — הרשימה הממלכתית דגל בישיבתה האחרונה באיומים המוסלמים עליידי המפד"ל, ל"ע נסיים למניעת השינוי בשיטת הבחירות.

הודגה חלוטה לגנות לחברי רפי בממלכת חעבודה שלא להשלים עם אפשרות של כניעת ממלכת העבודה לסחטנות הפולטיית בנושא שינוי שיטת הבחירות, כן החליטה לדרוש ממפלגת העבודה לבל תסמה מבצעה ותחתיבותה לצובור לתמוך בשינוי שיטת הבחירות. על חברי חטיבת רפי בממלכת חעבודה להבהיר מיד, כי התכחשות ממלכת חעבודה לתנאי הפיוסדי שלה פיר הצטרפו חם לממלכת חעבודה. חתיבה לפרישה ממפלגת ה, ללא הבחרה כזו, קיים חשש לסחף מצד ממלכת חעבודה בנושא בחיינה.

נאמנה לנשיחה הממלכתית חחליטה הודעה המדיינית של רפי — הרשימה הממלכתית לנגוד את הגישה המדומה אינמרט ממלכתי של מני אינמרט ממלכתי. הודעה גינתה את המפד"ל ל"ע אשר לא הענו לאיים בניצאה כאשר דרישתם הממלכתית — לוקחת ממשלת ליכוד לאומי לא תיסמו לאיים כך. אם לא תתקבל דרישתם להמשכה שיפח הבחירות תכושלת תוכנחית המנציחה פיגול ממלכתי.

הרשימה הממלכתית מודיעה למפד"ל ולל"ע, לא תהיה שותפה לשום תכסיס שמטרתו להכשיל את שינוי שיטת הבחירות.

דגם WINDSOR 4067

מסך 61 ס"מ

5

5 שנים אחריות. חינם לחלקי חילוף (אם יתוקן בשרותי פילוט)

אולמי תצוגה:

ת"א: רח' חצמיר 19 ✱ רח' ארלוזורוב 53

ירושלים: רחוב שמואל הנביא 66

חיפה: קרית אליעזר, מרכז משחרי מאירחוף

המכירה בכל סוכנויות פילוט בארץ

פילוט

השביתה ב„אל־על" שיבשה את בואם של הנורבגיים

— מאת אברהם בן־עמוס —

חשבתה הטיסות ב„אל־על" שיבשה גם את הכנותיה של החתאחדות לכדורגל לקראת טורניר הנוער הבינלאומי, האמור להתקיים בחודש מרס הבא. בהתאם לכך נאלצה הנהלת הנוער לבטל את הטיסה המיוחדת לנורבגיה, אשר היתה אמורה לקחת את נבחרת הנוער הישראלית לשם הכנות לקראת הטורניר.

בנבחרת הנוער בנבחרת הנוער הישראלית, בהדרכת המאמן אלי גרבר, נמצאים כ־30 נערים, אשר הגיעו לבקר אצל הלאומית שבנו ששיחקה כאן ב־אחרונה.

מצד בחירת הנוער הישראלית הוכרזו הנערים עם אחה"צ) ובמשחק הצגה רומניה נורבגיה.

הרומנים האמינו

כדורגלנית הצעירים של רומ־ניה, שהגיעו ארצה עוד ביום שישי, הספיקו כבר לחתאמן אתמול ולחוות במשחקים ב„בלומפילד". את ה־3 השחקנים מלווה המאמן ווינטסנו אר־דליאנו, רומא, מעמה הנהדרת משלוחה גם שלושה אנשים, ב־ראשה מזכיר התחאחדות מר אלכסנדר אוין.

הרומנים מתאכסנים במלון רמת־אביב וכבר בשעה 10 אתמ־ול יצאו השחקנים לאמון ראי־שון למכון־הרוגיים, שנמשך ע־ד שעה וחצי. אחרי שחזו במש־חקים ב„בלומפילד" קיימו הדר־מנים שוב אימון־כושר.

חמישה מבין 17 משחקים דרך קבע בתרבב הראשון על קבוצותיהם בליגה הלאומית הראשונה של רומניה תקן: ה־ מרכזי הרקע קטסורו (מאוני־ברסטה קרייובה), חבלם אר־ליח ברבולסקו (מארוס) וח־ משחק אחד יחיים עוני פטחים בפרוח 50 ל"ש ממגרשה וללא קהל.

בדין זה יוכרע גם גורל המשחק המועד בית־שפש — שלא יוכל לצוין — שלא ע־ נרך עוד בשבת שעברה (ב־ מחוזי 12:3) בגלל צו של בית המשפט.

אם יבטל בית־הדין את הער־ נש על המשחק־מעילות, חוזר ליום, כנראה, ערבת הליגה וח־ בביע על קיום המשחק, שלא ניתן עוד הסבתו. בהקרה זו יידחה הגמר הגדול בגביע הו־ ולדאי וכנגד המועד הראשי־ בנגבתון טכנו. המשחק המבוטל ייחשב כיום חלק מתעונה ה־ המועד בית־שפש.

● אלופי ישראל בעבודו לגבי רים עד עלי 15 ומכתיר אתמול בבית ברבור בתל־אביב. כתום שני יפי תחרויות. בתם הש־ תתר 21 הרוזרוקבו. המנוף המקסיים זחיה מעודנו עמוס מתוך תקנה, אשר זכה בשלוש מדל־ יות־זהב.

● מריאלי־המשקולות של המועד הבנה זכו בליל־שבת במקום ה־ ראשון בתחרות ליגת א' שנער־ מה בחיפה. בשקילוי יבנה צוב־ ון 365 ק"ג, הנכבד מהיום מרץ (180) משה לנדבורג (167.5) ושלמה הלוי (117.5) ק"ג.

הניחוש הנכון מוגש ע"י יצחר

1.	באר־שבע — בני יהודה	1
2.	ביתר"ר תל־א — שמשון	2
3.	ביתר"ר תל־א — מכ' תל־א	1
4.	חפ' פ"ת — ב. יהודה	1
5.	חפ' — מכבי יפו	2
6.	חדרה — חפ' פ"ת	1
7.	מכ' פ"ת — נתניה	X
8.	כ. פב"ג — חפ' חיפה	X
9.	ביתר"ר נתניה — צפת	1
10.	חרצלייה — חדרה	X
11.	ק. אתא — ש. הבר־כל	1
12.	חולון — שערים	2
13.	ראשל"צ — בתים	X

הגרלת הטוטו

הערב יישגע הערעור של בית־שגש

מאת כתב „ידיעות פורט"

בית־הדין העליון של התח־ אחדות לכדורגל — בתרכב ה־ שופט יעקב סבן, ניצב אלי דקל ודיר עבריאיה ויזאל — יש־ נע תערב את ערעורה של ה־ פועל בית־שמש (מליגה א' דרום) על המשחק בדעדת ה־ מסמלה: המסקה מעילות ל־ משחק אחר יחיים עוני פטחים בפרוח 50 ל"ש ממגרשה וללא קהל.

בלוד נמנעו הפועל לוד וב־ ה־דרד רמלה, בדקה ה־70 שלף ה־שופט אמותי כרטיס־אדום ל־ עבר הלוד־ אבטמבית, ללה סרב לשלילה. עם כך התחתנה ה־ שופט. שהגילם לשרוק לס־ יום. בחוד־הלבשה שטיינו שפקני לוד. לא השופט שיחזור מסרגש ובאשר נעתר בקשתם. התברר כי קבוצת בחתרדר רמ־ לה לבר עבור אבטמבית. ה־ כאסתרעמת יש לדאות את נצחונה של הפועל פ"ת על מכ־ יוסי כיכבו בקבוצת הפועל ראש־ ציון ביתר־שמש.

● דיבי יוסיקבי כמאמן ד־ מה ראשון בתרבות ליגת ב' בכדורגל. בשעלון אל־ראי יבנה בשקים ה־ 365 ק"ג, הנכבד מהיום מרץ (180) משה לנדבורג (167.5) ושלמה הלוי (117.5) ק"ג.

דיבינוביץ שוב חש לעזרה

מאת כתבנו באוקון

אתמול אחר הצהריים הגי־ בה במגרש הפועל בחולון, בפעם האי־ירדרכבה, מדוע יש צורך בשפחק כדורגל בנוכחות אדם הבקי ברזי ה־ דפראנו.

לעולה של אברהם לחמי, מכן מכבי שערים, היה „אחד כזה" בשפחק בין ה־ פועל חולון לכפבי שערים. המעמה האחרון מאיר רבי־ נוביץ, ברקע ה־9 לשפחק נמנע לחמי ברחבת שערו, וכאשר שרק השופט אבי רחם ביב לחפסקת השפחק עקב המציאה, אצו לעברו אנשי שערים, שהיו אוב־ ליגרנטים בראתם את לחמי לא נע ולא רע.

לעזרתם יחם רביבוביץ, ר־ הציל בעבר כדורגלנים ר־ אנשים רבים מחמה בטבר עם הבהאנות. הוא הגיע אל־ שלשון לחמי לחמי חיפסה אל האוויר לריצתיו, ותחל כדור כבוב מאורר של לח־ מי חוט עבה ובאחור ומן חדר הבשמה מלאכותית לדר ראש.

לאחר דקות רבות אל חער חרדה ותחל לחמי לגלות סימני חיים ובהמשך עבר התריבב אל רוגלי הבמסגל. בדיר ל־ ודאי הוצגו כיצד הבריז מנב־ ים 2:3.

המלך עירום-בבגדים

מאת חיים מנמיליר —

נרשון רמתי, אחדוק הבינלאומי של שמשון תל־אביב, חשלים אתמול מבצע מרשים של קבוצתו, שעי"י הנצחון שבשש בדקה ה־50, בשמחק נגד בית"ר תל־אביב (3:0) ביסס את השמשונים בצמרת הטבלה ותחם מרידת נצחו־ נות על כל הקבוצות ותל־אביביות — מכבי, הפועל, בית"ר ובני־יהודה.

תמדרו של הכלם הקבוע של בתיר"ר תל־אביב, אברהם לה, הוחיר את חגגת הקבוצה מרו־ צה לחלוטין, ורשי פרץ, שטילא את מקומו, היה לעתים אין־ אונים מול חלוצי שמשון.

אם ובעבע אתמול רק שער אחד ליזנת שמשון, אשמים בו רק חלוצי הקבוצה, לחמי, יואל מסוראי ומנא לוי ניתנו תוריבמיות רבות, אבל כולן הוחמצו, אי שהבדורים נקלטו הגרוטאו בדיוי של שוער בתיר"ר, חודה פילוסוף.

אם בתמונת הראשונה הוי עדיין הכמוות קלקים, עם יח־ רון על לחלוצי שמשון המחר־ ים, חרי שבמחצית השניה, נטל דוד שוקאן, חקשר של שמשון, אם אוזמנה ונוזלם מן חבדו־ ים בכמוס ומאתיים, ובדקה ה־ הבעמת שער הנצחון, בדקה ה־ 58.

בעבע הדקות שנותרו לסיום רסה הלאומי, כוכבה חישראלי אי־ ל הראבן ניסני לטרבה חשדה. בטעם שמעון כחן, שנמצא ר־ נטש את השדה, נתר לחלוצי בתיר"ר חלוצנות הכרכה ה־ כלילים מבל משה רזבוי לרצאתו בדקה ה־18, פלוסוף חוד ל מבבוי, ב־ ויזוק לרגלי מסוראי, בדקה ה־ 21. נעבור ארבע דקות, מסר מסוראי כרור מדיש לינאל יפת, שבעט ומחתיכ.

בדקה ה־68, ניתנה ל־ בתיר"ר חבטה חופשית, ומנה־ ה חוזה שמעל את חתעה, ובאיזון כי חוא מעמדי לחתום לשמן שמשון ומנה אל־ ה־ מסוראי, ומעבר, שנמ 150 אלף לירות לא חבליחו לחמוזות את גוזרא, ולמדוד כמה מחוכרות כדורגל בדומנו אל שפוגל בליגה הגבוהה.

150 אלף ל"י צמודות למדד לא פיתו את שפיגל

מנר מנדר בחדרה — חקפטן לשעבר של מכבי ת"א גוזרא שפגל (מימין) נפגש אתמול בקפטן חנוכתו עבי רוזן. (צילם: שלום ברייטל)

בתחילה, אשר ציצתה אתו־ ה מתחיה, גם שמעון אתמול בין גוזרא שפגל לבין רוזן וחברו מנחם לפני גוזרא בקבוצת מכבי ת"א, לאחר המשחק אתמול בבוקר הוח כאילו עוקם ומנוחו מפריד בין הבריו (חחובבנים, בבוכון).

לא לא שיחק אתמול, אולם הוא „עבר" קשה, בקבוצה הוח המשחק קבוצתו לחמה ה־ 150 אלף לירות לחמוזות את גוזרא, ולמדוד כמה מחוכרות כדורגל בדומנו אל שפוגל בליגה הגבוהה ובמחוכרות אבי ריזון.

„מיסי" הפסד בית (2:1) ראשון בעונה. לפראנסיס לי יהיה זה שעון ה"א בעונה זו.

את אחותנה בטבלה. קבוצת לוזון, שבגרה 2:3 על הלבס. שלושער של רון מאצר בן ה־18 הבקה אל מאגנה ב־ מחרוב בפרוגר של בקרה ל־15 קודרים, בפרוגר של בקרה ל־ השוואה לסטר — זעם חרבון תקוות לחיבלט מחירידה.

**רק לפני שמונה ימים חודבנה מבצע הבאחשעות של הקבר־ צה שיין כולל לאחים מאגר, הבכנות, מלי, הבעבי מבקשר קוקטל הענקים מהליגה הרבי־ עית. בדם, חוא דרש לכלול בעיקרם 1.8 מיליון לירות בש־ קלים

דמעות האושר של פורסל וסורינוב

מאמן ביח"ר ירושלים, מישל פורסל (מימין), ושוער חקצוצה, יוני סורינוב, מזרידו אתמול מבכי — אבל חיו אלה דמעותראושר שזכו לאחר הבקעה השער מול מכבי ת"א (צילום: שלום בר־טוב)

ברד לא הוחיר כל סיכוי להפועל ת"א

— מאת נפתי מאיר —

שני מורי שחקנים מרוקנים נראו קרוים יחדיו בגרם המדרגות, המוכלות לחדרי־ החלבשה באצטדיון בית הנבס. המחולות (הפועל ת"א) בשמכפתים כבדשים בקרקע. בפרס בלעו מחדרי־ החלבשה, נראה אחד המקומיים מניח את ידו על כתפו של ידיבוח, ומממלמל מעין

תתנצלות: „מלוחה, אבל הייינו טוכרחים...“

ואמנם. גיגוד מעצבן אינסטרס מעין זה לא נראה זמן רב ב מגרש אחד. הבאר־שבעים. הם משתיכים למועדון הצמרת, חוקף שלושת משחקים אחרונים ללא נצחון. היו הדודי הכרה ורצון לזכות בחלוצה תוקרתית. קבוצת הפועל ת"א. שתחיבהבה בעזרת אופנת צרת „המרתון“, אף הוא שאפה רק לנצחון.

לוכות תל־אביבים, שידעו ימים יפים וטובים יותר, ויפוטר מהם לא כיסל כלל להתרגל ב תגנה. כדי להלץ נקודה אחת.

הם ידעו הטיב את מצבם. אז מלוח ונקודתו — אז לא כלום. ואכן, הם נלחמו בחירוף נפש. אך לא יכלו למנוגה הבאר־ שבעית, שמצאה מוקיפוף את האיש הנכון. בחפיקד הנכון: מאיר ברד — בחוליית הקיי שות.

„הקפטן“ ברד חש את מלוח האחריות שעל כתפיו והציג אתמול אחד מהשמיקרו הימים ביותר בשנים האחרונות: גיר דות, מסירות בדיוקות, ובעי מוקיות עצום. שנגרמו לסגני הם בקרב בעיני תל־אביב ו הקפיצו את הערעים.

אולם אתמול, לא רק מאיר ברד הציג יכולת מבריקה. זה הבאר־שבעים הנוגדים בסוי גלותי: אלונה, בנות שלושה משחקי־תוץ רצופים ונקיים. הוי חיבים להגנע פיצוי לאוחדי הם. זאת עשו הימב. דפי אלונה. מכבש את השער הראשון (46) לאחר שעה מבצעת תיקי־אאוט (סוד הפועל מתוחות הדודון). אורי בניסיון, המגן הימנו, ש היה לחלוץ ובעיני וחקף מיטין ומשמאל אל הרחבת הנגל.

אבוהרון, שעקב, כתן, המגן הש מאלי, מתוכיח בהבקעה ה־3:0.

הדיוסת חזרה לבאר־שבע. רפי אליהו, שלבעיב יקר חיתיבר לא שליד הבקת בדיבוב. מרץ ל הגומה נגמ לרשת ה מרגע, משה מורדוכובץ ומשה מקשיר.

הפל־אביבים ביקשו לחסיג תחנון מידיו, ובסרם חלפה ה דקה הראשונה, הספיקו לב שם עמי בעיטות־קרן הגנת הבאר־שבע לא הסתיקה לחתאי ה. ואחר מחלוצי תל־אביבים כבר ביצעו את התקפתם המסוכנת הראשונה. לעבר שערי של רחוק מרחוב. אורי מליטו נוחר מסכי, שלא ידעה תמיד לחוס מכבי, שלא ידעה תמיד לחוס מכבי, שלא ידעה תמיד לחוס מכב

מאבק־הצמרת חפר לדוקר בין חיפה לעכו

**דיורגלוי טבבי חיפה מבשיחים להוביל בכיתוה מסיכנת המבטלת של חמותה הבעתי בלילה אל לאחר מאמצו אחשוב במשחק ביתי של הפועל בני־יבנה דולקת קבוצת הפועל עכו. שוחפת בנבחרון בעל הפועל חולון (3:0) עם הפועל בני־יבנה (1:3). בעקבות הנצחון המפתיע יש מרוצי מרחיה בין הפועל חולון (1:3) נוצר כבר חריץ בין הנצחון לבין המקומות 3–4. אם הנבחרת בירוקת אחרי הפסדה בעבר בירוקת ואילו

סוף־השבוע
בבדורסל

חפועל חיפה 68 (35)	בית"ר ירושלים 67 (40)	חפועל ר"ג 97 (46)	חפועל עפולה 59 (20)
חפועל י"ם 72 (43)	חפועל ת"א 69 (45)	מכבי חיפה 65 (35)	גבעת־ברנר/נען 84 (37)
גבת/יגור 81 (39)	מכבי ת"א 128 (46)		
קרית־חיים 67 (36)	חפועל מגידו 90 (40)		

● לחפועל חיפה: בן־דוד ושורוץ 20 כ"א, טלץ 10, נלבוע ורוב 8 כ"א,בן־צבי 2.
● לחפועל ירושלים: טראס 20, אלפנט וכץ 19 כ"א, פרידמן 12, אילוז 2.
שפטו ברגמן ושגב. 300 צופים. במגרש חפועל חיפה.

● לחפועל תל־אביב: טורנשיין 19, קופס 18, ליטבוביץ 12, וחסן 10, אפשטיין 8, נחמיאס 2.
● לבית"ר ירושלים: אייזנר 29, שניידרמן ושביט 14 כ"א, חורבמן 8, ראנז 2.
שפטו טיבלוזון ויוידובצקי. 500 צופים. במגרש בית"ר ירושלים.

● לחפועל ר"ג: אלבוקרן וקפ־לן 16 כ"א, נוסלבה 14, מלינאקן וקרן 10 כ"א, בלום 7, אקוש, לוי וריילקין 6 כ"א, צאנוובסקי 4, מיקי 2.
● למכבי חיפה: ביטר 16, סלי כה 14, אלדיבו 10, אייזיק וכהן 8 כ"א, חזן וכהן 3 כ"א, י. קי סילוב 2, בורובצקי 1.
שפטו: אטלס וחרמון, ללא קהל, בכפר־גנים.

● לחפועל גבת/יגור: יגאי 22, טיטבר 16, חרוב 13, חרעאל 8, בן־יתורות וטרול 6 כ"א, שימסן 2, ● לחפועל קרית־חיים: עבר 24, אנס וגלזן 16 כ"א, כץ 11.
שפטו יעקובוביץ ונוסלבה. 1000 צופים, ביגור.

● לחפועל עפולה: פורת ואיתן מרל 15 כ"א, הרדי, ליברמן ושטינברג 6 כ"א, חלוי ורוטשילד 5 כ"א, אריאן פרל 2.
● לחפועל גבעת־ברנר/נען: גינזבן וגיר 16 כ"א, מוסקוביץ 15, ריוס 13, אלבו 10, פומנטל 8, נוישטאט ו. קיצוס 2, ווינטש 1.
שפטו נחרי ושגב. 3000 צופים, בעפולה.

● לחפועל נבת/יגור: יגאי 22, בן־חור — בדקו פיסמכים שונים. אך לא חקרו את מבוחי המחלקה. דב קליין, הם הגישו את מיטצעותם קרנים בהסתאות של ניקוי קים, כדי שהם יוכלו לקבל אותם. חיקנים אלו נעשו בהסתאות שהשמות בהם שובשו על־ידי המחשבנו ר הנוקים יכלו לקבלם רק לאחר שחתם עליהם ואימת את מרשיהם.

הוא ציין, כי חוזרות מצאת אחסרון מסמך קב־מה, אך קבלות אלה נעל־מה, לדבריה, ביחד עם מיס מכים נוספים, בתת שמש רדי מחלקת הסעד נפרצו, למני כחדשים. הלוגה על כך נמסרת בעצמה, למשי מרה.

דב קליין טען עוד, כי הרקע לחשדות אלה הם חי כוכים בינו לבין המנהנו עליו מטעם העירייה, שריח ברינבוך. לדבריו היא ביקי שה למסרו עוד לפני מספר חודשים לאחר שהתגלה בי נים סיכסוך בנוגע ליחות הבחינה של המחלקה.

חשד לאי־סדרים בחלקת הסעה באשדוד

הוחלת העירייה ביקשה מהמשטרה לחקור בעניין

— מאת איתן מור, כתב „ידיעות אחרונות" —

קיימת אשדוד פנתה למשטרה בבקשה לבדוק אוראלסטי 12, חמו 10, שוחר 8, שאבי 6.
● לחפועל מגידו: נורן 33, שוסה 23, אופק 12, רוזנברג וקן 9 כ"א, דור 2.
שפטו טורס ואורמן. 250 צופים בית־אליעזר.

● לחפועל תל־אביב: נייטארק 34, מנקין 25, ברקוביץ 18, בוזלי 14, בן־יתורות וטרול 6 כ"א, חמו 10, שוחר 8.
● לחפועל מגידו: נורן 33, שוסה 23, אופק 12, רוזנברג וקן 9 כ"א, דור 2.
שפטו טורס ואורמן. 250 צופים בית־אליעזר.

התחתית נכנעה לצמרת ● הפועל ירושלים ניצח בחיפה ● הערב: אליצור — מכבי ר"ג; מכבי חיפה — מכבי ת"א

— מאת רפאל נאה —

אחריות הכנאיים של ח־פועל חיפה חייבו כלילי־שבח, למרות התחפשד לחפו־ל ירושלים 72:68. חפשם הענים לתם ריגשי שמחת דוחקא מאמן הפועל ירושל־לים, אריה דורסקו.

הוא הדביק שמות וכינויים ל־כל אחד מחברי־הגילים שמבצעים חריגיו, מין צופן, שאינו מוכר כמנהלי הכדורסל — „מקשה מטאטא ומקשרי שרבים לעיר מרוד ומקשרו שוב חודים ל־מטאטא". שאג דורסקו בקול רם ולמעשים לא נזהר אלא ל־חשתעשע ולבפות לחיצות.

הירושלמים ניצחו, בדרך כלל, את הדראות כאמנם, הצ־ליחו בחדגיליות וכך כיסום ב־ניצחון בדיקים. זאת, לבדיות ש־שיחקו ב־10. הקשות האחרונות 81:67 מכבי חיפה במגרש הפועל רשמו גן 97:65 הפועל עפולה תוכרעה בביתה

נצחון הפועל ירושלים על הפועל חי־פה 84:59 עמד במבוך משחקי המחזור הי־15 בליגה הלאומית בכדורסל, שהגשים ריי־חם מכבי תל־אביב — 128:90.

באמנים לכלל של לעונה־כמעט בכל־יומם, הישמרו המשחקים כך גם השבוע. הערב מקיימים שני משחקים: בהיכל יד־אליעזר שבמה, אין לראות את התוצאה כיוצאת דופן. אבל המיוחד הוא, שהפועל ירוש־לים, הזדעזע כמעבדת בית (באולמנת) מי־עוטרת. זכתה בנבחרתה בחוץ.

קבוצת הפועל תל־אביב זכתה אף היא בנצחון מחוץ לביתה — על בית"ר יריד־שלים 67:69.

ביתר ירושלים, ששרירית ותעוזה במשי־לר חמור, ניצלה בשני משחקיה האחרו־נים נגד שתי תל־אביביות. סימני הת־אוששות, אל אף הפסדיה, יתכן שפתרון המבוכות המסכסות של כדורסלני הפועלות גרם לשיפור במשחקם.

גם יותר קבוצות התחתיות נזקוו — הפועל קרית־חיים בדיי הפועל נבת/יגור 81:67 מכבי חיפה במגרש הפועל רשמו גן 97:65 הפועל עפולה תוכרעה בביתה

מרוחרים יתפיקיו, איפוא, רק 5 מש־חקים: הפועל תל־אביב — הפועל חיפה, מכבי רמת־גן — הפועל עפולה, הפועל קרית־חיים — הפועל רמת־גן, הפועל מגידו — בית"ר ירושלים, הפועל ירושלים — אליצור תל־אביב. לקיונה יתקיים מזר־זור נוסף ביום ו'.

מחרוחים יתפיקיו, איפוא, רק 5 מש־חקים: הפועל תל־אביב — הפועל חיפה, מכבי רמת־גן — הפועל עפולה, הפועל קרית־חיים — הפועל רמת־גן, הפועל מגידו — בית"ר ירושלים, הפועל ירושלים — אליצור תל־אביב. לקיונה יתקיים מזר־זור נוסף ביום ו'.

בעוד הפועל בגבעת־ברנר/נען 84:59 עמד במבוך משחקי המחזור הבלתי מנו־צחת, מכבי תל־אביב — 128:90.

באמנים לכלל של לעונה־כמעט בכל־יומם, הישמרו המשחקים כך גם השבוע. הערב מקיימים שני משחקים: בהיכל יד־אליעזר שבמה, אין לראות את התוצאה כיוצאת דופן. אבל המיוחד הוא, שהפועל ירוש־לים, הזדעזע כמעבדת בית (באולמנת) מי־עוטרת. זכתה בנבחרתה בחוץ.

קבוצת הפועל תל־אביב זכתה אף היא בנצחון מחוץ לביתה — על בית"ר יריד־שלים 67:69.

ביתר ירושלים, ששרירית ותעוזה במשי־לר חמור לביתה — על בית"ר יריד־שלים 67:69. הקשות האחרונות 81:67 מכבי חיפה במגרש הפועל רשמו גן 97:65 הפועל עפולה תוכרעה בביתה

מרוחרים יתפיקיו, איפוא, רק 5 מש־חקים: הפועל תל־אביב — הפועל חיפה, מכבי רמת־גן — הפועל עפולה, הפועל קרית־חיים — הפועל רמת־גן, הפועל מגידו — בית"ר ירושלים, הפועל ירושלים — אליצור תל־אביב. לקיונה יתקיים מזר־זור נוסף ביום ו'.

מחרוחים יתפיקיו, איפוא, רק 5 מש־חקים: הפועל תל־אביב — הפועל חיפה, מכבי רמת־גן — הפועל עפולה, הפועל קרית־חיים — הפועל רמת־גן, הפועל מגידו — בית"ר ירושלים, הפועל ירושלים — אליצור תל־אביב. לקיונה יתקיים מזר־זור נוסף ביום ו'.

קלה הסלים

1. בוגו יגאי (נבת/יגור) 412
2. סטיב פסלן (הפועל ר"ג) 884
3. בני נגבר (קרית־חיים) 864
4. אור גיזן (מגידו) 800
5. ג'ים אייזנר (בית"ר ים) 848
6. נבת/יגור 15 087:1260
7. הפועל ר"ג 16 1338:1337
8. הפועל ת"א 16 1218:1300
9. מכבי ר"ג 16 1108:1158
10. הפועל ים 16 1180:1284
11. אליצור ת"א 16 1100:1150
12. גבעת/נען 16 1264:1257
13. הפ' חיפה 14 1000:1004
14. מכבי חיפה 16 1257: 050
15. בית"ר ים 16 1358:1006
16. עפולה 16 1104: 061
17. קרית־חיים 16 1201: 064
18. מגידו 16 1270:1085

נערי יוסטון זכו בטורניר הכדורסל

נערי ויסקי מיסטון זכו אמש במקום הראשון בטורניר הנערי הבינלאומי "כדורגל", שנערך ב־בית־בוברה, לאחר שבבר בשני הזן הגבר על בחברת הנערי ה־ישראלית בשיעור 88:95. לאחר 45:43 בהתארה.

הנערים שתפו־ידו מיוסטון הציגו משחק מצוין, שבקל חשיפות בדיקים בכל המגרש. רק אישיות־לוזאבת בכל המגרש. שלא אישפרה בנעלי ישראל ל־פתח אם משחקם הנערי.

בערי ויסקי אף ניצלו יכולת הלשה של שטאבל ליטסון, ש־שון מתנת לשני חסלים ככל הנ־ראה בהרבה מהבולן בם־ישראל.

מחזור נסול אתמנות היה שלישון המחזור ה־12 בליגה הארצית בכדורגל.

בליגה הארצית	
(24:05)	הפועל בנות־יהודה
(36:60)	65:84
(31:92)	[illegible]
(30:55)	[illegible]
(44:43)	[illegible]
(31:45)	[illegible]

„מדברים על העליה השניה ושאכחים את עולי אפריקה"

— הכריז השר שלמה הלל בכנס נבחרי הציבור יוצאי צפון־אפריקה □ הוקצב סכום של 140 מיליון ל"י — לחיסול המעברים בחינוך

— מאת נח קליגר, כתב „ידיעות אחרונות" —

„הכל מדברים על הכבוש בן ששה הקילומטר־ים מבסה לטבריה. דונטו, כי כל אנשי העלייה השניה עברו בכבוש זה. אך איש אינו זוכר ואינו מדבר על עשרות עיירות פיתוח וגם לי־מעלת מאות מושבים בגבולות שלנו שהוקמו על־ידיי עולי צפון־אפריקה. ברור, כי עולים אלה הם אשר ביצרו והבטיחו את גבולות 1949. רק תודות להם קיימת היום ישראל, פפי שהיא קיי־מת".

זאת אמר שר המשטרה, שלמה הלל, בכנס בחברי הציבור, יוצאי צפון־אפריקה, שנערך ב־סוף השבוע.

הכנס נערך במלון „סיגי" בתל־אביב ביוזמתו של חברון המולכו של יוצאי מרוקו ואלגיר־אס־ריקה, בראשותו של שאול בן־שמחון, נכחו בו ראשי ערים ומרעצות, מלומדים ואישי־ציבור.

לשכות ולחשכיח

מר הלל, שהיה הנואם המרכזי בכנס טען, כי המחדל הגדול ביותר הוא שעד כה נוהגו לשכות ולחשכיח את תרומתן העצומה לישראל, של עדות המזרח.

אשר לוועדת השרים לענייני־רווחה שבראשה הוא עומד, אמר השר, כי אפשר לקבוע שחלת תחקירות סטריאטיות בעבודתה. כך, למשל, מסר, כי לרשות הוועדה, בת חברים 13 שרים, הועמדו סכום של 140 מיליון לירות ולשנה זו ולשנה הבאה). לשלחמה בפער הקיים בחינוך. זאת, נוסף לתקציב המיוחד במסגרת משרד החינוך.

כסף לספרים

המיתון לחינוך הלכבות אבחשלות אינו כ־חינוך אינם לכל — אלא בעורה שיחות לאלה, אשר גם וחינוך חינם לא יאפשר להם לשלוח את ילדיהם לחינוך — רבה השר.

„הרי מלבד שכר הלימוד קוקים כל משפחת לאלפיים לירות בשנה, וזה יותר. כדי לחחיק ילד בחינוך, לכן, אינו דולל בבלעל סכר הלימוד לכל, אין זה פיתרון, אלא שיכולים לשלם, שלמו ואילו לאחרים יש לעמוד בחינוך חינם וגם בחלבות לאבר הוצאות, כגון ספרים, הלבוטות, דמי נסיעה וכו'".

מר הלל אמר, כי זוהי אחת המטכיחות שהועלה בוועדת השרים אשר בראשה הוא עומד.

ציעדי „העבודה" יפעלו גזר חידוש חתיעבות

אל ראשי הגוש בפעולת אשבודת חאליסל לחדש את המשטר, חאשיבו מבפלגה חאפיה המשפטית הצפירה אל מפלגת המעבר דת, בהנחה כי הדיעות בבריתיים בדבר תקנה חכיבה רבעיה, בלתי־מס חכיבה לגמלה.

חחלטת זו נתקבלה בסוף חשבון בלישכת המשפטית הצפירה של מפלגת המעבר דת, בהנחה כי הדיעות בבריתיים בדבר תקנה חכיבה רבעיה, בלתי־מס חכיבה לגמלה.

חחלטת זו נתקבלה בסוף חשבון בלישכת המשפטית הצפירה של מפלגת המעבר דת, בהנחה כי הדיעות בבריתיים בדבר תקנה חכיבה רבעיה, בלתי־מס חכיבה לגמלה.

„החוקרים היכו אותי ולכן הודיתי ברצח שלא ביצעתי"

— טוען הנגי מצגר חתשוב ברצח בעל הקונדיטוריה מרמת־חן □ שופט הורה למשטרה לאפשר לבדוק את מצגר ולצלם הסימנים הכחולים על גופו □ החוקרים הכחישו שתחשוב הוכה

— מאת יאיר עמיקם, כתב „ידיעות אחרונות" —

חנגי מצגר, בן 20, שנעצר באחרונה כחשוד בהרצח שפסן בורוכובסקי, בעל הקונדיטוריה מרמת־חן, טוען, כי חוקריו הכו אותו בחגר, עד שהוא הודה בהרצח שלא ביצע.

מרגלה של מצגר, עו"ד חיים קאוס, הגיש ביום ו' בקשה לבית־המשפט השלום בתל־אביב, לפיה יורשה ל־רופא מטעמו לבדוק את מר־מצגר לצלם את הפגיעות שנגרמו לו.

עו"ד קאוס, כי לאחר שהתקבל כפרקליטו של מצגר, לא אפשרה לו ה־משטרה לטיקולו של מצגר בחשאי, לפי הדרישה ל־רופא מטעמו לבדוק את מר־מצגר לצלם את הפגיעות ש־מצגר.

בבקשתו לבית־המשפט הגיש עו"ד קאוס, הגיש ביום ו' בקשה לבית־המשפט השלום בתל־אביב, לפיה יורשה ל־רופא מטעמו לבדוק את מר־מצגר לצלם את הפגיעות ש־מצגר.

בבקשתו לבית־המשפט הגיש עו"ד קאוס, הגיש ביום ו' בקשה לבית־המשפט השלום בתל־אביב, לפיה יורשה ל־רופא מטעמו לבדוק את מר־מצגר לצלם את הפגיעות ש־מצגר.

רבינוביץ' הביע מורת־רוח על הלוואת חברה־קדישא

— מאת אריה אבנרי, כתב „ידיעות אחרונות" —

החלוואה של חצי מיליון לירות שנעניקה חברה־קדישא בתל־אביב לחברת „תפארת בנים" של הספרדי ערורית אח בעסו אל שר הפנים, יחר־ש־ל־ר־ב־ר־ן־ר־ב־ר־ן־ר־ב־ר־ן

גביש: „הדיבורים שבכוונתנו להרחיק זמן ולעבור שנים רזות - הליכה למבוי סתום"

„דומה שמאחורי הממשלה מסתתרת הסיסמה — כשנגיע נחליט" □ אריק שרון: „מהסדר המתבשל יעניק למצרים נקודת זינוק טובה יותר למלחמה" □ דן טולקובסקי: „אין מה לדבר על שלום־אמת ב־20 השנים הקרובות: ויתורים מסכנים את קיומנו"

נאומי סוף השבוע

— מאת כתבי „ידיעות אחרונות" —

אלון (מל"ל) ישעיהו גביש, מתח ביקורת על מדיניות שאמר ראש־הממשלה, יצחק רבין, בראיון אישי, לפני מספר שבועות.

מר גביש לא הזכיר ב־נאומו את שמו של ראש הממשלה. אך הדברים ש־אותם ביקר בחריפות נאמ־רו כמדיניות מצד אחד ולכתר־ראיון עם הקצינים מצד אחר.

מר גביש התיחס שאם יש־ראל תינטוש לגמרי מדיניות מחמירה — לא תיצור מצב שמעבר לה־מלחמה יהיה גוח לע"בים.

מר גביש הוסיף: „אם מצב פיטורי־אצל תערבים ישלם למלחמה. גם אם תוזקה ישראל את המלחמה לשונה־שנתיים, היא תיצור מצב שמעבר לה־מלחמה יהיה גוח לע"בים.

הוא מתחמקת ממלחמה, מצב פיטורי־אצל תערבים ישלם למלחמה.

מר גביש לא הזכיר ב־נאומו את שמו של ראש הממשלה. אך הדברים ש־אותם ביקר בחריפות נאמ־רו כמדיניות מצד אחד ולכתר־ראיון עם הקצינים מצד אחר.

מר גביש התיחס שאם יש־ראל תינטוש לגמרי מדיניות מחמירה — לא תיצור מצב שמעבר לה־מלחמה יהיה גוח לע"בים.

הוא מתחמקת ממלחמה, מצב פיטורי־אצל תערבים ישלם למלחמה.

— כשנגיע — נחליט.

* * *

שרון: כיבוי למגוע מלחמה

האלוף במילואים אריאל שרון, אמר ביום ו' בחתיבה בבית הפרקליט בתל־אביב, כי האפשרות להיחדה לאמצע מלחמה היא שישראל תחי־ליט ותבחיר בנתיב חדי־משמעית לעצמה. לערבים ולאמריקנים כי לא יתיר הסדרים חלקיים ונפיגות הנסמות ללא לעמדה מחוויבת של שלום. ההסדר המתבשל יחיים יתפיר לדעת שרון את מצבנו ויכין אפשר למצ־ריים נקודות זינוק טובות יותר לקראת מלחמה נוספת.

* * *

ירון: לא חיח לחץ אמריקני

שר החסכנה, אהרון ירון, אמר בחוכנות „השבוע" ב־גלי צה"ל כי לא חיח לחץ אמריקני על ישראל לוויתור: ירון מרחיקי לכת בשלב זה־שני של החסדר הנוסף עם מצרים.

ירון הוסיף כי הידיעות שהתפרסמו בנושא זה אין לתן קשר עם המציאות.

* * *

תגובות על חשבתה „אל"ע"

שר התחבורה, גד יעקבי, אמר בליל שבת בראיון מל־ה־ידיעות, כי הנהלתה לוותרת ה־ביקרה את צריכת הדשנ־בגלילי עקים לתשבורת חיגם, כן הציע לתעבור אל־מוסמת הדיקר של עובדי התחבורה לקופח של עוסקי מבשבת.

ח"כ עזי אמוראי דרש, שבעניית הקנסיה תמצא את מחרוזת מהרשות שכר ה־ידי העובדים. הזעדה תמ־שיך בדיונה בנושא זה.

חברת החשמל חובעת לייקר תעריפים ושירותים

בין ההצעות: העלאת מחירי מינימום, ביטול הנחות וביטול הריבית על מקדונות צרכנים

חברת החשמל תובעת לייקר תעריפים ושירו־תים שונים, כדי לכסות חלק מגירעון הצפוי לה.

● ביטול הנחות: לחברת אחרונים ולצריכת השפל ל־0.5 אג' לקוט"ש.

● הטלת הוצאות — אסמקת מים לירושלים — בעד שכר שימוש למנוע (פרט למנוים של צרכנים ביתיים) ל־2 ל"י.

● דמי סידור ורישום ל־צרכן חדש — 35 ל"י.

● צרכנים יחריחבו בדמי בדיקה ראשונה. המיטוח חיגם, כן הציע לתעבור אל־מוסמת הדיקר של עובדי התחבורה לקופח של עוסקי מבשבת.

ח"כ עזי אמוראי דרש, שבעניית הקנסיה תמצא את מחרוזת מהרשות שכר ה־ידי העובדים. הזעדה תמ־שיך בדיונה בנושא זה.

חברת חשמל מבקשת לייקר תעריפים ושירו־תים שונים, כדי לכסות חלק מגירעון הצפוי לה.

● ביטול הנחות: לחברת אחרונים ולצריכת השפל ל־0.5 אג' לקוט"ש.

● הטלת הוצאות — אסמקת מים לירושלים — בעד שכר שימוש למנוע (פרט למנוים של צרכנים ביתיים) ל־2 ל"י.

● דמי סידור ורישום ל־צרכן חדש — 35 ל"י.

● צרכנים יחריחבו בדמי בדיקה ראשונה. המיטוח חיגם, כן הציע לתעבור אל־מוסמת הדיקר של עובדי התחבורה לקופח של עוסקי מבשבת.

● דמי חבר: 18 ל"י אחרת, דמי חיבור מחדש יעלו ל־25 ל"י.

● יבוטל תשלום הריבית על מקדונות צרכנים.

במהלך חדיון דרש יריר

„ביקור חוזר" בסטקיה הביא למעצר חוזר

— מאת יאיר עמיקם, כתב „ידיעות אחרונות" —

תוולך לו חיים טרבלי עם הכרחתו לאבול בסטקיית בבתים במאבצע הלילה ומבקש עפעים חומם ומבשם שיעזרים שישלים.

ריון המומנו הודיע את הריר אמר בחוכנות „השבוע" ב־גלי צה"ל כי לא חיח לחץ אמריקני על ישראל לוויתור: ירון מרחיקי לכת בשלב זה־שני של החסדר הנוסף עם מצרים.

ירון הוסיף כי הידיעות שהתפרסמו בנושא זה אין לתן קשר עם המציאות.

* * *

תגובות על חשבתה „אל"ע"

שר התחבורה, גד יעקבי, אמר בליל שבת בראיון מל־ה־ידיעות, כי הנהלתה לוותרת ה־ביקרה את צריכת הדשנ־בגלילי עקים לתשבורת חיגם, כן הציע לתעבור אל־מוסמת הדיקר של עובדי התחבורה לקופח של עוסקי מבשבת.

● מל"ל „אל"ע", מרכזי בראיי: „עובדי האחוזה חצנו תביעות מרחבות ונפ־אמצעים אלטיים.

● מל"ל התפטרות, ירר חם משל: „חוום. תתקבל בראיה חחלטה לחסיר חסון

„אינני יכולה להאמין"

אשת הנסיקאי ורונל: „לא חיח לו חיים מרגיים ושרים"

— מאת אריה אבנרי, כתב „ידיעות אחרונות" —

מתו חשכר שמקבלים המנהלים הבכירים בחברת תחפתרויות? — זחו סדר כמוס. שכל המאמצים לגלותו עלו בתוחו.

עות על בניית הפתוכים. נחון זח עמד מוכיל הנסי־רות. יריחים משל, בדיון שתתקיים לפני כמה שבו־עות.

על חשיבות בסיוכים נחון זח עמד מוכיל הנסי־רות. יריחים משל, בדיון שתתקיים לפני כמה שבו־עות.

בעקבות הצהרה זו על מכ"ל החסחדרות, פנה לפני שבועיים לזוכר חאר תודרות, שמואל מילה, ב־בקשתי לקבל את פירוט המשכורות. לצורך פירוטו מעל דפי „ידיעות אחרונות" לאחר שבדק את הנושא, בקשני מר מילה לחיות סבלני. כתב אל מר נחון שיח, מה לשכת מכוז הבר־תעובדים, אמרים ליינו.

אך עד כה לא נתקבל מסרבנו לפטור את רשימ־ת המשכורות.

כשפנית בפעיון אל לוח בר התסחדרות ביום ו' הי אמר לי: „הצטערתי לחוו מה שהבנת הנבחרות בקיומה את המשכורות. הבנתי מתבריה לעבוכת מ־רשימה של המשכורות בחברת החשמל.

ד"ר ז' מאיר פעיל (מוקד): „הלקחת המשמרה לחשבון את „אל־על", מחוות מעשה חסר אחריות מבחינה לאו־מוה. חמלל לוכיא לחתי־מטשות מחברה".

* * *

טולקובסקי: ויתורים מסכנים קיומנו

חאלוף במילואים דן טול־קובסקי אמר בהופעה בפני הועדה המדיינית של „ה־ישיבה הממלכתית" כי ה־דבר החשוב ביותר שיש לעשותו ביום הזה הוא לבלום את המגמה בחוגים חתחר־בים של השלטון לחתור ל־ויתורים המסכנים את עיר־מנו. לדעת מר טולקובסקי „אין מה לדבר על שלום־אמת בתורה האחיון בשש־רים השונים וקרובות. דובריי הממשלה מסתתרים מאחוז שלום ובאמתרות לא־ישתו בגורה גורבות ומעו־רת חשלום. מי שרוצה שי־עליי ויתור כזה אז אחר־נערבים, עוד 40 קילומטר מה אי שם נוכל לקרב את שלום. רק עזוי בכך לעו־בים. שבמרחב האמיתות הזה הוא מבטיח לבני־ישיר. ישיר. תבר בדרך הראון לבמחוגנו לקיומנו. ויש־יר מר בשאנים אישיר חרגה מעניין חוגש חשיש.

* * *

יש אשמרות לחבריל חיצאון"

עשמם „בבית" מישראל מחוש שנה לעלית. 90 אחוז בטוחים כי ישאאון מאריך שורדת בקבר קלי עליה. בשבך השנה ירד בקירבם בטקבת שיעור המרשקים בתעשיה. מטולים מקבלתיים אי בטוחים. ועלה בטקבת שיעור המעטקים בענפי ה־חברה הצובני הטרחוים.

שכנים מועדפים

54 אחוז מעולי גרוזיה המועטקים שבעי רצון מעבודתם. בחוש חוד־שיים לעליה. אך כאמור מסתמנת בעיה בקרבם בחהליך מה מקום הנ־טעוקים בבשר תמנה הראשונה לעליה.

אל אחוז מעולי גרוזיה שבבי רצון מחיחם החברתיים בחוש חוגשים לעליה. מחוקשים לעליה ועד לשנה כמעט. ולא ניכר שיחוי בכשב עולי גרוזיה מבחינה חברתי. קשריהם עם בני־מקום, אך בטבקיר לא נמרץ ביותר מבני קבוצות אחרות.

אולי לחוצאה מכך מחחה. בשבך ה־שנה שביעות רצונם מחי החברה שלהם ובפיחוח חחת שיעורים של אלת עדיין שבעי רצון בחחלט בחוש. הח־עולי גרוזיה בשיעורים שכנים שחם יי־צאי גרוזיה.

מדינים עולי גרוזיה מרגי־שים שחם שחשיחו בהם. חוריי מחה הגיחון לחור הבלים. עם זאח שיעור הטר־ביים בעם מקומחים עוקח מ־שניים. על זח חקיים. בקרב יחר עולי בריחים (26 אחוז לעומח 13 אחוז).

אזעקת שוא בטבריה בגלל „קולות חשודים"

אזעקת־שוא הנמידה ביום ו' על הגליחה מן כוחות הבטחון בטבריה.

היה זח כאשר שומר ה־מוסדך על המרכז הפרמאלי הנחדש, חיבונה בול חמי טבריה, הודיע, כי שמע קולות של שלושה אנשים דוברי ערבית. שהחיעצנו בריבחים. „חיכן לחחבבא ר להחתין לאמוראבוסיס. הגיעו כחוות הבטחון.

דיק כאשר לא נמצא דבר, חוחרה למחליטים המנוא לחמי טבריה.

חבי העובדים מסרבת לפרסם שכר מנהלים

— מאת אריה אבנרי, כתב „ידיעות אחרונות" —

מחו חשכר שמקבלים המנהלים הבכירים בחברת תחפתרויות? — זחו סדר כמוס. שכל המאמצים לגלותו עלו בתוחו.

על חשיבות בסיוכים נחון זח עמד מוכיל הנסי־רות. יריחים משל, בדיון שתתקיים לפני כמה שבו־עות.

בעקבות הצהרה זו על מכ"ל החסחדרות, פנה לפני שבועיים לזוכר חאר תודרות, שמואל מילה, ב־בקשתי לקבל את פירוט המשכורות. לצורך פירוטו מעל דפי „ידיעות אחרונות" לאחר שבדק את הנושא, בקשני מר מילה לחיות סבלני. כתב אל מר נחון שיח, מה לשכת מכוז הבר־תעובדים, אמרים ליינו.

אך עד כה לא נתקבל מסרבנו לפטור את רשימ־ת המשכורות.

כשפנית בפעיון אל לוח בר התסחדרות ביום ו' הי אמר לי: „הצטערתי לחוו מה שהבנת הנבחרות בקיומה את המשכורות. הבנתי מתבריה לעבוכת מ־רשימה של המשכורות בחברת החשמל.

אינני יכולה להאמין"

אשת הנסיקאי ורונל: „לא חיח לו חיים מרגיים ושרים"

— מאת אריה אבנרי, כתב „ידיעות אחרונות" —

מחו חשכר שמקבלים המנהלים הבכירים בחברת תחפתרויות? — זחו סדר כמוס. שכל המאמצים לגלותו עלו בתוחו.

עות על בניית הפתוכים. נחון זח עמד מוכיל הנסי־רות. יריחים משל, בדיון שתתקיים לפני כמה שבו־עות.

בעקבות הצהרה זו על מכ"ל החסחדרות, פנה לפני שבועיים לזוכר חאר תודרות, שמואל מילה, ב־בקשתי לקבל את פירוט המשכורות. לצורך פירוטו מעל דפי „ידיעות אחרונות" לאחר שבדק את הנושא, בקשני מר מילה לחיות סבלני. כתב אל מר נחון שיח, מה לשכת מכוז הבר־תעובדים, אמרים ליינו.

אך עד כה לא נתקבל מסרבנו לפטור את רשימ־ת המשכורות.

כשפנית בפעיון אל לוח בר התסחדרות ביום ו' הי אמר לי: „הצטערתי לחוו מה שהבנת הנבחרות בקיומה את המשכורות. הבנתי מתבריה לעבוכת מ־רשימה של המשכורות בחברת החשמל.

שגריר ישראל במקיקו מגיש האמנתו

שגריר חחיש של ישראל בטוקיו, שאול רמתי, יחאר מחמרכבח שחגיאח אחר אחמנח לאחרונח המכסחי בטוקיו, כדי לחגיש אח כחב האמנחנו לקיסר היוחיחו. (צילום־רדיו „אי.אי.פי.")

סקר קליטה קובע:

80% מעולי גרוזיה חשים „בבית" בתום שנה לעלייתם

שלמה אורמנס בנחה מוו של שאר עולי ביח"ל.

עשמם „בבית" מישראל בחוש שנח לעלית. 90 אחוז בטוחים כי ישאאון מאריך שורדת בקבר קלי עליה. בשבך השנה ירד בקירבם בטקבת שיעור המרשקים בחעשיה. מטולים מקבלתיים אי בטוחים. ועלה בטקבת שיעור המעטקים בענפי ה־חברה הצובני הטרחוים.

90 אחוז מעולי גרוזיה נמצאים שבעי רצון מעבודתם. בחוש חוד־שיים לעלית. אך כאמור מסתמנת בעיה בקרבם בחהליך מה מקום הנ־טעוקים בבשר תמנה הראשונה לעלית.

אל אחוז מעולי גרוזיה שבבי רצון מחיחם החברתיים בחוש חוגשים לעלית. מחוקשים לעלית ועד לשנה כמעט. ולא ניכר שיחוי בכשב עולי גרוזיה מבחינה חברתי. קשריהם עם בני־מקום, אך בטבקיר לא נמרץ ביותר מבני קבוצות אחרות.

אולי לחוצאה מכך מחחה. בשבך ה־שנה שביעות רצונם מחי החברה שלהם ובפיחוח חחת שיעורים של אלת עדיין שבעי רצון בחחלט בחוש. הח־עולי גרוזיה בשיעורים שכנים שחם יי־צאי גרוזיה.

מדינים עולי גרוזיה מרגי־שים שחם שחשיחו בהם. חוריי מחה הגיחון לחור הבלים. עם זאח שיעור הטר־ביים בעם מקומחים עוקח מ־שניים. על זח חקיים. בקרב יחר עולי בריחים (26 אחוז לעומח 13 אחוז).

נשיא הפרלמנט האירופי - אורח הכנסת ומשרד החוץ

אשר, סגיר לחצוה, חגיע בארץ עקר שטון, המשמ־ש באחר מחוא שרי חחוץ של ה־קהילה האירופית. חוא מגיע בשבח בחברים בסמוח „אליסטרי" לביקור. בן שבוע. ימים מארץ, בעורת הכנסת ומשרד־ר־חוחוץ.

בשיחה חפרלמנט חאירופי, מר קוחנפורט בדבר־ר אוח, חגיע בשבח בחברים בסמוח „אליסטרי" אשר, חגיע בעורת הכנסת ומשרד־ר־חוחוץ.

בקיבוצים, שוחח ועשיח חרביעי יעל קטלילה בבמוח. חיטח חאוזר בעיר בי־שר אל. אשר עיח לאחח עכב ביקור לקצרים חשורבים ש־חרחיבים. חוא חבריו בין מדינות חשוק לישראל בין שרים רבות. בשיח אשר אמר בקלות רבות. ביחיחו אמנש עבא בקלות רבות. ביחיחו אמנש בראיות חשוק לישראל.

חסקר עסק בחחליכי הקליטה של עולי גרוזיה בחוחיר חמיר. חתע־שוקח. הקליטה חחברתית חחמתגלות חבכלית בעוב חעדשים ובמוח שנח עבירה.

צפיפות בדיור

90 אחוז מעולי גרוזיה נמצאים בדירות עולים קבועות בחוח שנח עבירה. רק 7 אחוז מחם נמצאים אז עדיין אצל קרובים. לעומח 15 אחוז מבנמצאים אצל קרובים בחוח חדרשים בעבירה.

41 מחעולים חלבד נקלטו באזור חדרום. לעומח 13 אחוז בלבד מבין יחר עולי בריח"ם.

שביעות הבאון של עולי גרוזיה מאורגנו המכורים שלחם בבחוח ביחיר מאוזר הבאון של עולי גרוזיה מבחינה חבר־חית. אך בטבקיר לא עולה.

מרבית עולי גרוזיה אינם מרגי־שים שחשיחו בחם. חוריי מחה הגיחון לחור הבלים. עם זאח שיעור הטר־ביים בעם מקומחים עוקח מ־שניים. על זח חקיים. בקרב יחר עולי בריח"ם (26 אחוז לעומח 13 אחוז).

ביקור חולים

חולקו התפקידים בוועד אגודת העתונאים בבירה

ועד אגודת העתונאים ב־ירושלים, שהבנו, לישיבתו הראשונה בי. ז' וקבע את חלוקת התפקידים כלקחן: דניאל בלוך — יו"ר, צבי ישראלי — סגן יו"ר, יצחק מנראל מוכר חוצר, אשר חלקיש — גזבר, בלוך מרגי — יו"ר ועדת הארעות לי־ר, ישעיה שפיר — יו"ר ועדת חקיקה, בלוך — יו"ר ועדת חתרבות, שמעון בן רחל — יו"ר אפ' — חבר, יו"ר ועדת בטחון — מנחם אבנרי, אלבמיס — מכיר אגרות, ברוח — בחוח בן אם מעמנות בחוח, ניצנות אחרות בן חחש בחח ב־אל־על"?

● מל"ל „אל־על", מרכזי בראיי: „עובדי האחוזה חצנו תביעות מרחבות ונפ־אמצעים אלטיים.

● מל"ל התפטרות, ירר חם משל: „חוום. תתקבל בראיה חחלטה לחסיר חסון

„ביקור חוזר" בסטקיה הביא למעצר חוזר

— מאת יאיר עמיקם, כתב „ידיעות אחרונות" —

תוולך לו חיים טרבלי עם הכרחתו לאבול בסטקיית בבתים במאבצע הלילה ומבקש עפעים חומם ומבשם שיעזרים שישלים.

ריון המומנו הודיע את חריר אמר בחוכנות „השבוע" ב־גלי צה"ל כי לא חיח לחץ אמריקני על ישראל לוויתור: ירון מרחיקי לכת בשלב זה־שני של החסדר הנוסף עם מצרים.

ירון הוסיף כי הידיעות שהתפרסמו בנושא זה אין לתן קשר עם המציאות.

* * *

תגובות על חשבתה „אל"ע"

שר התחבורה, גד יעקבי, אמר בליל שבת בראיון מל־ה־ידיעות, כי הנהלתה לוותרת ה־ביקרה את צריכת הדשנ־בגלילי עקים לתשבורת חיגם, כן הציע לתעבור אל־מוסמת הדיקר של עובדי התחבורה לקופח של עוסקי מבשבת.

● מל"ל „אל־על", מרכזי בראיי: „עובדי האחוזה חצנו תביעות מרחבות ונפ־אמצעים אלטיים.

● מל"ל התפטרות, ירר חם משל: „חוום. תתקבל בראיה חחלטה לחסיר חסון

איבת עכשיו כה ונעיה ובמחירים ללא חקדים. בוא וחוכח! **איבת**

חזמנות במחירים המיוחדים לנוער ופרוער מתקבלות במלונות ואצל סוכני חנסיעות

ידיעות אחרונות

מגיש ירושלים, רחי חלל 38, טל. 02-22-5[illegible] מרכז חמסחר, מרכז חמסחר, ת"א, ת. ד. 3[illegible] מיסוד עיתון „ידיעות אחרונות" בע"מ, רח' שוקן 21, ת"א, ת. ד. 3[illegible]

חלפה שנה מיום ששכלנו את יקירנו

גרשון בירון

נעלה לקברו ונתייחד עם זכרו ביום שלישי, י"ז טבת, תשל"ח (בשעה 3.00 אחה"צ מבית הקברות), בבית־העלמין בחולון.

נפגשים ליד חשער החדש.

המשפחה

רעייתי, אמנו וסבתנו היקרה

שמחה אלגרה מלכו

לבית כהן

אינגה

הלויה תצא מבית חלוות בסנהדריה, היום יום ראשון, ט"ו טבת תשל"ח (29.12.74), בשעה 2.30 אחה"צ.

המתאבלים:

יצחק ר. מלכו

ומשפחות:

מלכו, ארדיטי, כהן ומהודר.

המשפחה מבקשת להמנע מביקורי הנחמה.

בצער וביגון אנו מודיעים על פטירתו של

יצחק בן משה גולדמן ז"ל

תחלוית תצא היום, יום ראשון, ט"ו טבת, תשל"ח (29.12.74), בשעה 3.15 אחה"צ, מבית המנוח, רחוב רושפילד 34, גבעתיים, בבית־העלמין המקומי.

תחבורה תעמוד לרשות המלווים.

המתאבלים:

אשתו: רחמה

בנו: משה

בתו: רחמה דינון צלליכין וב"ב

בתו: עפרה ובר־מוכבה בן־גרא וב"ב

אחיו: יוסף ושרה גולדמן וב"ב

אחיו: אליהו ואורבה גולדמן וב"ב

אחותו: שושנה דוידל גוטמן וב"ב

אחותו: אסתר ושלום פרשדסקי וב"ב

משפחות:

צלאל וחבקין וב"ב

חנגו מודיעים בצער רב אמנו ויקירה

ברוריה אבנרי

(לבית היימן)

אלמנת ד"ר צבי אבנרי (ליכטנשטיין) ז"ל

הלוויה תצא היום, יום ראשון, ט"ו טבת תשל"ח, 29.12.74, בשעה 2.00 אחה"צ מבית בית העלמין חיפה, רוח הכרמל, חיפה.

אוטובוס יעמוד לרשות המלווים בשעה 1.15 ליד דיזנגוף הנחוה, רח' ירושלים 28, חיפה.

המתאבלים:

יעל ינוחום סנפיר

שי ובטי אבנרי

וכל בני המשפחה

במלאת שלושים לפטירתו האישי ואמנו היקירה

רעיה יעקובוב ז"ל

נעלה לקברה לתחיתה עם זכרה

מחר, יום שני, ט"ו טבת תשל"ח 30.12.74, בשעה 3.00 אחה"צ בבית העלמין בחולון.

נפגשים על יד השער חחדש.

בעלה מומו חבריו ושאת בניה

חמומים ומוזעזעים על מותה של אשתו, אמנו וסבתנו היקרה

מרים סלומונוביץ

שנסבפחה בחאונת דרכים קטלנית אתמול, יום שבת, 28.12.1974.

המתאבלים:

בעלה: זליג סלומונוביץ

בתה: עליזה ובנימין בהט

בנה: חיים ומרים גלזר

נכדיה: טל, עדן, דני, יעל וניר

ושלום בהט

הנגו מודיעים בצער רב על פטירתו של בעלי, אבינו וסבנו היקר באדם

ברוך שועה

הלויה תתקיים היום, יום ראשון, ט"ו טבת, תשל"ח (29.12.1974).

על מנוע הלוויה נא להודע בטל. 255748, תל־אביב.

מתאבלים:

אשתו: דינה שועה

בנו: שמואל שועה וב"ב

בנותיו: טוני גרגיר וב"ב

נחמה שועה

אחין, אחיותיו וב"ב

בצער וביגון אנו מודיעים על פטירתו של

יצחק בן משה גולדמן ז"ל

תחלוית תצא היום, יום ראשון, ט"ו טבת, תשל"ח (29.12.74), בשעה 3.15 אחה"צ, מבית המנוח, רחוב רושפילד 34, גבעתיים, בבית־העלמין המקומי.

תחבורה תעמוד לרשות המלווים.

המתאבלים:

אשתו: רחמה

בנו: משה

בתו: רחמה דינון צלליכין וב"ב

בתו: עפרה ובר־מוכבה בן־גרא וב"ב

אחיו: יוסף ושרה גולדמן וב"ב

אחיו: אליהו ואורבה גולדמן וב"ב

אחותו: שושנה דוידל גוטמן וב"ב

אחותו: אסתר ושלום פרשדסקי וב"ב

משפחות:

צלאל וחבקין וב"ב

במלאת שלושים לפטירתו של יקירנו

יחזקאל מהרש"ק ז"ל

הלוויה תתקיים היום, יום ראשון, ט"ו טבת תשל"ח, 29.12.1974, בשעה 1.00 אחה"צ מבית הקברות, הרצל, רח' ויצמן 1, בבית העלמין בחולון.

מנגשים מן בחוץ חפר.

חתבורה תעמוד לרשות המלווים ליד בית המנוח, רח' רמז 26, גבעתיים, בשעה 12.30 בצהריים.

המשפחה המתאבלת

בצער רב אנו מודיעים על פטירתו של יקירנו

אלברט (אבי) שולם

מישר לא ישמה מלבנו לעולם

תתקיים אזכרה וגילוי מצבה — ביום שני, ט"ו בשבט (30.12.74) בשעה 2.30 אחה"צ, בבית העלמין בחולון.

אוטובוס מיוחד ייצא בשעה 2.00 אחה"צ מבית הורין, ברח' בן יהודה 242, ת"א.

המשפחה

משתתפים באבלו של

מלו וס

בעמות עליר

אביו ז"ל

חבריו לעבודה

במלאות שנה לנטילתו של בנינו היקר

קלמן וישנגרד ז"ל

שנפל בשלחפת יום הכפורים

מתקיים אזכרת ביום שני, ט"ו־טבת, תשל"ח (30.12.74), בשעה 3.00 אחה"צ, בחלקה הצבאית בבית־העלמין בקריית־שאול.

ההורים

לבוסקילה ישראל

משתתפים בצערך בעמות

אביך ז"ל

„ידיעות אחרונות" מחי חמצה

הדירקטוריון ההנהלה והעובדים של מספנות ישראל בע"מ

המומים ומתאבלים על מות

סגן המנהל הכללי לכספים ולכלכלה

ר. לוונשטיין ז"ל

ההלוויה תצא היום, יום ראשון, ט"ו בטבת, תשל"ח (29.12.1974), מבית החולים „רמב"ם" בחיפה, בשעה 1.45 אחה"צ, אל בית־העלמין החדש בכפר סמיר חיפה.

לנסים בדולח

תנחומינו חכנים באבלך בחלקה מטר האם חיקרה

שרה בדולח ז"ל

חברת נתיבי ישראל בע"מ

ההנהלה והעובדים

למשפחת בדולח

אתכם באבלכם בטת האם חיקרה

שרה בדולח ז"ל

רות ואמנון פלך וב"ב

צפוי מחסור בסיגריות

הסיטונאים פתחו ב„שביתת אספקה" לחנויות

— מאת משה שלו, מתבנו המקומי —

חברת „דוכס" עשויה לשלוח את הסיגריות מתוצרתה ישירות לחנויות ולפתוח תחנות מכירה משלה בריחבי הארץ, אם הסיטונאים לא יפסיקו את שביתת האספקה של הסיגריות לחנויות.

הסיטונאים תובעים לחב־דיל את הרווח שלהם ממכי־רת הסיגריות, דוחים את הצעתה המשלבת בקשה להעניק לסיטונאים, אם פנתה אליהם, בקשה לתקצב מחדש.

מבנות המחירים והרווח של סיגריות, כגון „טיים", בגרי כן; המחיר לצרכן הוא 2.30 ל"י לחפיסה, מה שדרוש עדכון מקומונאי 13 אגו־רות. ואילו הסיטונאי 5 אגורות. יצרן הסיגריות, חברת „דוכס", משלם לי־בלים כיום, אינו מכסה אפי־לו את הוצאות הדלק לחוב־לת הסחורה.

אף כי חברת „דוכס" תמלא לאספקה הסיגריות ב־עצמה, צפוי מחסור בחנו־תות הדלק בסיגריות מקומות ב־חברות.

דבין החליק באמבטיה ושבר עצם הכתף

ראש־הממשלה, יצחק רבין, נפגע ביום ששי בפציעה קלת בכתפו, לאחר שהחליק בחדר האמ־בטיה במגורים הרשמיים בקיסריה. ראש הממשלה, שחבשו אחר כך לסרטן הדיפוזי עיש שיבא בתל השומר, שוחרר לאחר קבלת טיפול, במסגר, כי בבילוים נמצא שכר בעצם הכתף הוא חו־מלטות חוזרה ולוריאות לו להביא ראיות חדשות. אלוף נגון גם ביקש מחי־שרים שעמהם נפגש, שלא לפרסם לפרטי את המסקנות האופרטיביות של רופאי אב־הבטחון.

הורי ילדה שנדקרה דקרו הורי הדוקר

ילדה בת 9 מירושלים נדקרה ביום ו' בספר דקירות פיקן בגופה שליידי נעי בן 16 מהבאר אברהים. הילדה נמצאת קשה, ר־אה הנער, הורים לא הס־תפר בעצרו של הנער, הם ותמנלו על הורגו ודקרו אותה. הנוף חם. נעצרו לי־חקירה.

המדינה דורשת פיצויים מ„סולל־בונה" ומ„פזגז"

— מאת משה שלו, מתבנו המקומי —

מדינת ישראל תובעת מחברות „סולל בונה", ו„פזגז" פיצויים בסכומי ענק של 171 אלף ל"י.

„פזגז" נסו לתקנו, הוא אחמצתן וגרם נזק למסבה לבנין.

חברת „סולל בונה" שר־נות, כי מיקצוע אחראים מתבצר אצל „פזגז" ולכן מיקצוי אימום של „פזגז", בגמ הרצת המיתקן ותי־קלקל חדרי, וכאשר מכנאי

המשבר בחב' „אל־על"

(סוף מעמוד ראשון)

לחמוך כל אחד מיסמס עוב־די התחזוקה לזאתן אישי־בראיון תבקשו העובדים ל־חמוך על התחייבות לחזור לעבודה ותקינה. המסתבים דעמדו בקולאה. לפי שנה המעמדים אשר „אל־על" לא בלחץ דעת תקפל יחזיר בחש עובדי התחזוקה מעמדה ו־ישובו לעבודת סדירה.

עובדי התחזוקה הודיעו בתחילת כי אמנם אינם מדאיגה אותם, כדי לפגוע אותנו יצטרכו לתביעה שיפגבנו" — אמרו. חבר ועד העובדים, אלון דרומי אמר, כי הפגיעים העובדים אחרת בנפקי אחר מדרגות מלחמה, עובדים אח־רים אמרו, כי בעלות יוכלו לתבוע עבודה בתקצוב ב־מקומות עבודה אחרים.

דוכר „אל־על", מר אדר נולד שרמן, מסר אמש ב־מסיבת עתונאים כי עובדי המשרד הראשי עושים ב־קצב מרובה, כדי להבטיח הטיסות „אל־על" לא יפגע מחרטים בעבודה. אמר, כי הנמלים בנמל תל־אביב ובנמל בן־גוריון, בעת שנוכ־חה הנמל, מבלי לסמן אם הנמל.

אלוף גונן נפגש עם שרים במאבקו נגד ועדת אגרנס

גולל בפניהם את תביעותיו לחקור עדים ולהוציא עוד ראיות בעניינו

— מאת איתן הבר, מתבנו המדיני —

אלוף שמואל גונן (בוידרוש) נפגש באחרונה עם חלק גדול משרי ממשלת ישראל במסגרת המאבק האישי שלו נגד ועדת אגרנס.

אלוף שמואל גונן, שהיה אלוף פיקוד הדרום במלחמת יום הכיפורים, חושש פחד קידון בצה"ל בעקבות פרי־סום הדיה הראשון והחלקי מטה ועדת אגרנס.

בשבוע שיותחיו עם ה־שרים, גולל אלוף גונן את תביעותיו המרוכזות ונשנות לחזיקו בסוגי ועדת אגרנס, לחקור עדים, לחזור בכמה מהחלטות חוקרה ולהרשות לו להביא ראיות חדשות. אלוף גונן גם ביקש מחי־שרים שעמהם נפגש, שלא לפעול לפיעל את המסקנות האופרטיביות של ועדת אג־רנס.

עם שר המשפטים, חיים צדוק, נבח בפגישה גם דרישת המשפטי לממשלה, מר פאר שמגר, זכל מילה שנאמרה בפגישה זו הגיעה תח־תו על הכתב בסמנגרמה.

לפי כל הסימנים עומד דיה אפגיש לתפרסם ב־ימים הקרובים. לא ידוע, אם יש בפגישה הבר־נות ראיות חדשות בדבר בין פרטים המסקנות חסר־ות של הועדה לבין עתי־רתו של האלוף גונן, המה־דעתו לבדוק בדרכים אלה בעיר־הדין מר פאר שמגר, זכל מילה שנאמרה בפגישה זו הגיעה תח־תו על הכתב בסמנגרמה.

לפי כל הסימנים עומד דיה אפגיש לתפרסם ב־ימים הקרובים. חשיבה מחפ־שדיון בדרכים אלה בעיר־הדין מר פאר שמגר, זכל מילה שנאמרה בפגישה זו הגיעה תח־תו על הכתב בסמנגרמה.

לא ידוע מה היתה תגובה השרים לבקשתו של האלוף גונן, אם יש בכלל. אם יש, הרי בעקבות פרי־סום הדיה הראשון והחלקי מטה ועדת אגרנס.

נעצר חשוד בביצוע „חארקות"

צעיר בן 22, תושב כפר שלם, נחשד אמש לחדש את ה„חארקות" בשכונת הד־תקומה וחסכונה. נלכד עיי־המשטרה לאחר מרדף.

בחצות הדביע אורח אל־מרגי למשטרת, כי צעיר מבצע „חארקות" המסכן דיר־ות ומכונים. אנשי „מיל־ל" הגיעו לשכונה ונמצאו הדר־דקות. הראשונה של רס"ל דוד שחר, הבחינו במכונית המשתגלגלת ומנסה לברוח מהמלכודת. הנהג, אזרח ת־מר, הוכנס לאחר מילוי־מה לו לעצור. הבחיר את המדרון ורק לאחר מילוי־מה עצרה המכונית בכ־25 מן מחורה שנוכן בה תשלום מס ממעולל ליאזור מס בשווי של 1.8 מיליון ל"י.

בחלה הראשון נאמר כי בשעון השנה הקודמת בכ־3 חודשי הקיץ הגיעו אמר, כי הגיעו לאזור הנשאים מס בשווי של 7.5 מיליון ל"י. הנשאים הבחינו בעצרה המכונית בכ־3 רחו־מים, כאמור, בתי מס בשווי של 1.8 מיליון ל"י.

מר משה עמיר, מנהל מחלקת בחצות לכמן מחלקת מרמיריים, אמר, כי הנשאים נגנ־בו שוברי הגלים תחודש בעוד שבוע.

מתעכבת השלמתם של פרוייקטים בחוף ת"א

— מאת כינרת בריזון, מתבנו בתל־אביב —

השלמתם של מספר פרוייקטים ל־ד חופי הים של תל־אביב ובאזור המילון, עומדת בסכנה בגלל קיצוצים בתקציב הברות „אתרים" ו„מתיבי איילון".

הבעדות על שובר הגלים שליד החוף ותוספת כלילי ואילו בניית כבש השדות שליד תחי המלון, מתעכבת מלגלר, בגלל אי־הסכמת מחלקת בחוף בתל־אביב לגבי הקמת שדות בגדי־ים, כמוצאת מאי תשל־מתו של כבש שדות תח־מדרון. רק לאחר מילוים מתחלל מחלון בתצאת לסמן חלק מתמרורים.

מר משה עמיר, מנכ־ל „אתרים", אמר, כי העבודה על שובר הגלים תחודש בעוד שבוע.

נצ'ג מפ"ם נועד עם איש אש"ב בפראג

— מאת שמחה נקרימון, כתב „ידיעות אחרונות" —

המזכיר המדיני של מפ"ם, נפתלי פרץ, נפגש עם אחד מראשי אש"ב, הדבר היה בפראג פגישה נצינים של לוגיר שלום שונים בעולם.

מעריכים, כי הפגישה לא כי נפגש עם נציגים מ־ היתה ביוזמת הישראלי. מדר מתח בהזדמנות זו ביקורת על נאום ערפאת באו"ם.

מר עצמו מסרב להתיי־חס לפירות זו, הוא רק ציין, כי הפגישה בשכונת ד־ת.„חארקות" ומקום הקמת מבנה אחרי התחילה־ריאות פסיבי מאחרונה בחלק מיבנה המלון ב־מאים של נקיטת צעדים תריפים עד כדי השבתה המקומית, אם היא לא תענה.

באסיפות החירום דיבר חברי „צור" להגדיל את דמי הכלכלה שלהם ל־250 ל"י בחודש ולתמריצה מה־משכורת; לשלם דמי אחז־קת טלפון; לבטל את ה־תוכנית הקיצוצים שפגעה בחברים; ולתמריצ מהמע־כורת גם את התשלום עבור חסכנה וקיצבה הילדים. כן תובעים משתתפי האסיפות מנהלים מנייסים וחברים חלים, שאינם יכולים לע־בוד שעות נוספות.

כיום משכורתו של חבר „אגד" מגיעה ל־2.607 ל"י ברוטו בחודש.

דובר „אגד", מרדכי שיפ־מן, אמר, כי ההנהלה עדיין לשקולות המסקנות שהגיעו מפתחמי האסיפות. ויהיו תפעל לתיקון חשכר בסיס־ גרת האפסרויות הקומרות בפנים.

בן־אריי: יש לשים סוף להפרות־החוק ב„אל־על"

„לא ניכנע לתביעות עובדי התחזוקה □ הוועד שלהם השתכר, כנראה, מהכרח שבידיו □ עובדים אחרים, שאינם אשמים במה שקרה, יוצאים נפגעים בגללם □ יש הכרח להקים וועד־גג של כלל העובדים, שרק חבריו יוכלו להחליט — בהצבעה חשאית — על שביתה"

המגאזין היומי

מאת צבי רימון

שלושת־עשר מטוסי־נוסעים חונים בלוד — מטוסים כבויים, כתי המלאכה — ריקים. המוס־כים דוממים. חדרי־המכבסים שוממים. בבניין־המשרדים תראי שוי של „אל־על" עבד אחמוד ארם אחד בלבד — מנכ"ל חי־חברה, מרדכי בן־אריי.

מסמיכות הנמיתה „הראשי" ל־נמל בן־גוריון, עלו בבאה חדי־שים, שהמיון מנוקדים של המטוד־סים, שנתחו המריאה. חין אלה מטוסי החברות הזרות. שהחליטו את המטוסים המחוליים־לבנים.

„כמה זמן ניתן יהיה להיות תלויים בחברות־המעשה הזרות? קיום הקשר האוויר־י של ישראל, שאיתו אין מכל־ל חברת המעשה תלאביבית.

מרדכי בן־אריי, שקוע במרפסת, מעשן בשרשרת, מעיר משתה, השיב בשפיון: „חברת „אל־על" הבי־טחה את ההתחבורתתאוויר־ית ישראל ומסגת. עשינו וחכל כדי להבטיח. הנהלת ובעובדים ומסעדים, חמסת תוצרת חקלאית וחבאת עוד לים. המרוורים החליפים הלא יבו־לים לתיעסק, אם צריך, זמן בלתי מוגבל".

— האם אתה מתחיב על מתח־לעת לחפסיק את כל פעילותיה של „אל־על"?

— „לא! בכל חברת־תעשה מוכרחים להבטיח לעמוד בהתחייבו־יות אפשרותך לעמוד בהתחייבו־יות מוקצתות בגלל שיבושים, כל־מעי אשר־יות לכל הטסות לנבי מעריכים, כי הפגישה לא תיתה ביוזמת הישראלי. מדר מתח בהזדמנות זו ביקורת על נאום ערפאת באו"ם.

מר עצמו מסרב להתיי־חס לפירות זו, הוא רק ציין, כי הפגיעה בשכונת ד־ת.„חארקות" ומקום הקמת מבנה אחרי התחילה־ריאות פסיבי מאחרונה בחלק מיבנה המלון ב־מאים של נקיטת צעדים תריפים עד כדי השבתה המקומית, אם היא לא תענה.

באסיפות החירום דיבר חברי „צור" להגדיל את דמי הכלכלה שלהם ל־250 ל"י בחודש ולתמריצה מה־משכורתו; לשלם דמי אחז־קת טלפון; לבטל את ה־תוכנית הקיצוצים שפגעה בחברים; ולתמריצ מהמע־כורת גם את התשלום עבור חסכנה וקיצבה הילדים. כן תובעים משתתפי האסיפות מנהלים מנייסים וחברים חלים, שאינם יכולים לע־בוד שעות נוספות.

כיום משכורתו של חבר „אגד" מגיעה ל־2.607 ל"י ברוטו בחודש.

דובר „אגד", מרדכי שיפ־מן, אמר, כי ההנהלה עדיין לשקולות המסקנות שהגיעו מפתחמי האסיפות. ויהיו תפעל לתיקון חשכר בסיס־ גרת האפסרויות הקומרות בפנים.

צה"ל מכחיש שצוער הוגנב

דובר צה"ל הכחיש אמש קר את הידיעה שפורס־מה בלבנון, לפיה הגנוב אזרח־ישראלי הישראלית תעיר צור, ידיעה ל־ מורסמר אתמול בעיתון הלבנוני.

אתמול בשעה 5.30 בבו־קר פתחה סמיגה „דבר", ה־ילדים הישראלי אש־לשאלות המסמרות שהגיע עבר אירוע דאש הנקרה. שמנ־עות הלבבנוניה מתבר־ זיו אלה סמיגה דיי לבו־ ניה.

נצ'ג מפ"ם נועד עם איש אש"ב בפראג

— מאת שמחה נקרימון, כתב „ידיעות אחרונות" —

המזכיר המדיני של מפ"ם, נפתלי פרץ, נפגש עם אחד מראשי אש"ב. הדבר היה בפראג פגישה נצינים של לוגיר שלום שונים בעולם.

מעריכים, כי הפגישה לא כי נפגש עם נציגים מ־ היתה ביוזמת הישראלי. מדר מתח בהזדמנות זו ביקורת על נאום ערפאת באו"ם.

מר עצמו מסרב להתיי־חס לפירות זו, הוא רק ציין, כי הפגיעה בשכונת ד־ת.„חארקות" ומקום הקמת מבנה אחרי התחילה־ריאות פסיבי מאחרונה בחלק מיבנה המלון ב־מאים של נקיטת צעדים תריפים עד כדי השבתה המקומית, אם היא לא תענה.

באסיפות החירום דיבר חברי „צור" להגדיל את דמי הכלכלה שלהם ל־250 ל"י בחודש ולתמריצה מה־משכורתו; לשלם דמי אחז־קת טלפון; לבטל את ה־תוכנית הקיצוצים שפגעה בחברים; ולתמריצ מהמע־כורת גם את התשלום עבור חסכנה וקיצבה הילדים. כן תובעים משתתפי האסיפות מנהלים מנייסים וחברים חלים, שאינם יכולים לע־בוד שעות נוספות.

כיום משכורתו של חבר „אגד" מגיעה ל־2.607 ל"י ברוטו בחודש.

דובר „אגד", מרדכי שיפ־מן, אמר, כי ההנהלה עדיין לשקולות המסקנות שהגיעו מפתחמי האסיפות. ויהיו תפעל לתיקון חשכר בסיס־ גרת האפסרויות הקומרות בפנים.

חבר' „אגד" דורשים 2500 ל"י נטו בחודש

באסיפות־חירום החליטו לנקוט צעדים חריפים עד כדי השבתה — אם הביעתם תידחה

— מאת צבי עמיר, כתבנו לענייני תחבורה —

חברי „אגד" תובעים משכורת־יסוד לירות, בתעמה שיגבנה מכנגד אחרי התחילה־ריאות פסיבי מאחרונה בחלק מיבנה המלון ב־מאים של נקיטת צעדים תריפים עד כדי השבתה המקומית, אם היא לא תענה.

באסיפות החירום דיבר חברי „צור" להגדיל את דמי הכלכלה שלהם ל־250 ל"י בחודש ולתמריצה מה־משכורתו; לשלם דמי אחז־קת טלפון; לבטל את ה־תוכנית הקיצוצים שפגעה בחברים; ולתמריצ מהמע־כורת גם את התשלום עבור חסכנה וקיצבה הילדים. כן תובעים משתתפי האסיפות מנהלים מנייסים וחברים חלים, שאינם יכולים לע־בוד שעות נוספות.

כיום משכורתו של חבר „אגד" מגיעה ל־2.607 ל"י ברוטו בחודש.

דובר „אגד", מרדכי שיפ־מן, אמר, כי ההנהלה עדיין לשקולות המסקנות שהגיעו מפתחמי האסיפות. ויהיו תפעל לתיקון חשכר בסיס־ גרת האפסרויות הקומרות בפנים.

עמוד 19

מדור אברהם מסטרה:

שני חבסאות החדשים של אריק שרון

עמוד 20

המיתקפה הערבית על דעת־הקהל באמריקה

עמוד 21

עליות השבוע „שוטיה" ו„מרתיה"

עמוד 23

תהליך מצטבר

— בשנת הארגונות אירעו כ־„אל־על" מספר רב יחסית, של

מנח"ל מרדכי בן־אריי

דים, וכל אחד מהם יש אירגונים אחרים. בגלל הקפדים בנתוא השלה האוויר־ה נוצר מצב, שכל דבר לוקח את הזיון. אפילו אם תיוגו רוצים לתת לכל העובד־ים מליון ליירות — לא היינו יכולים לספק את כולם. כל דבר לוקח הרבה זמן. לקבל לצמוד 1000 ל־ירות ולא לחלק מליון בין כולם.

— מי אחראי לשבוש הזה של עובדי „אל־על"?

— „העובדים עצמם. ההסתדרות קבעה, בזמנו, שהכוח־ר בידיעה־ד־ שלהם. הם אמרו לעובדים, בקיבוץ ב„על־על" יעבוד עשרת ועוד עוב־דים.

מאיר אברם מסטרה:

שני חבסאות החדשים של אריק שרון

עמוד 20

„עבר פלילי"

יום ראשון, ט"ו טבת תשל"ח, 29.12.74

עובדי התחזוקה: „שביתת ההאטה" - עלילה נוראה"

□ „ההנהלה המציאה מעשיה, בכדי לסדר' אותנו □ ההסתדרות אינה יכולה לאיים בהסרת ההגנה המקצועית מאיתנו — מפני שאין לה מה להסיר"

— מאת כתבנו לענייני־העופות —

„עובדי התחזוקה לא קיימו שביתת־האטה. זהי עלילה נוראה. ההנהלה המציאה את הסיפור הזה. כדי לחסל אר־תנו. כאשר הכרזנו בעבר על שביתות — לא הסאבנו תירוצים וסיפורים. הפעם לא שבתנו. החליטו, ולהלבנ־עליהר, וההנהלה איגבנה את כל המעשיה הזאת של שביתת־האטה. כדי לסגור את החברה. שיהיו בריאים — אין אנחנו לא נזדה לעולם. שקבתנו אפילו רבע אחוז".

איתן דוגמן, מנהל בטחון, נשוי ואב לשלושה, מתגורר בבית־ים ומשמש בתפקיד מנהל־ה־בטחון בחברת „אל־על" מאז 1967. לתפקיד בכיר־ה הגיע מתוך מסגן בצבא של ידע ונסיון. אותם כבר בצבא, כמנהל מלקלה המסגנה, מנהל מסחרי־ומסנכל, אי־מוסר. בסולם הדירוג זה מתיר יח־סים. שמתוכו יצא לתפקיד הנוכחי. רוגנו מר־רחוק, לנהל משא ומתן לחשוב בחירות — לדבר בשפה. „עד לשנה ומחצה — נתנו. מתערכנו תכניות־ על המשכת אלמיע תוכנית־ב־„אל־על".

לפי הוצרותה, שפקיד את ה־מכל הכפיפה אותו מעגל עובדי של קטגוריים שונים כגון: יותר מכל הכפיפה אותו מעגל עובדי מכניה, חשמלנ־אי ומקוריכני מטיריים, כל הוא מרגנו לתוצאה עם עובדי „אל־על". ומכיר רבים מהם אישיה. מעמים בשנות הנוג ו־נמנים בקבוצות עם כל העובדים.

בעבדי דיש הטמה, הסת, בחוזה־ניות רבות חוד ומכיר: „מעבר־ל־ל־ל

מכתבים

דב גנחובסקי

מבחן־כוח

תקוותו הגדולה של המשק הישראלי כעת, בימיה האחרונים של 1974, היא מאבקו של שר־החסברה בערבי „אל־על". הקשה שבהחלטות — להפסיק את פעולות חברת התעופה הלאומית — לא נשארה בגדר מלל ריק. הקשה בהחלטות — לא רק משום שסירושה החלשת מעמדנו כלפי חברות־התעופה הזרות; וכן הפסדי ממון דיוקרה.

זוהי הקשה בהחלטות לא רק משום שכאן נאלצנו, בידינו ובעצמנו, לעשות מלאכתם של הגרועים שבשונאינו — ולפגוע באחד מהאיזנים שבעורקי חיינו. זו היתה הקשה שבהחלטות לא רק משום שכל המאבק המתנהל ב„אל־על" שם ללעג ולקלס השמות ותביעות בנוסח — „יש בריירה. אם נייצר יותר ונבטיח תעסוקה, אם נייצא יותר ונרוויח מטבע־חוץ, בתחימת התאחדות התעשיינים; או: נישח ב„במאמץ משותף לחיזוק המשק והכלכלה באמצעות ניצול גבוה יותר של אמצעי הייצור, ניחול תקין, יחסי עבודה תקינים", בתחימת הסתדרות.

זו הקשה שבהחלטות משום שהיא מביאה את ממשלת־ישראל, סוף סוף לשעת האמת שלה — לסוגות בתחום הכלכלי, המעם יצאה הממשלה למבחן־הכוח נגד עובדי התחנוקה בה „אל־על", אחרי שקיבלה נשמנו בהתעלליות שמתעללים חללו בכולנו, בדימוי שלנו, במשקנו ובבסחתנו; אחרי שנוראנו כלל מלחרגש בוסח דיבוריהם לעברית משוטה ולמונחי לירות ואגורות, אחרי ששוב אין תוחלת ואין תקוה כי האיגוד המקצועי ישליט מרזון על חברי המתפרעים, אחרי כל זאת — אזרה הממשלה אמץ, ויצאה תוצע למבחן־הכוח הראשון שלה עם אנשי התחנוקה של „אל־על". ייתכן ולו היתה חוסמת כך את הדברים מוקדם יותר — לא היינו מגיעים כלל לשלב הקריטי של הפסקת פעולות „אל־על".

זהו מבחן כוח בחשיבותו ובערבו, שממנו אין נסיגה אלא לעובדים, שאינם רוצים לדעת עבודה מהי; וה„ממשלה צריכה וחייבת לעמוד בו וללכת בו בל הדרך, ללא רתיעה וללא נסיגה אף־כהוא־זה; על כך־המאזנים מוגה לא רק עתידה של „אל־על", אלא עתיד המשק הישראלי כולו.

לא ייתכן, שכאשר מתחילות השנים הרזות למשקנו — הזן מתחילות בטרוד ממש, לא באומים ובהכרזות — נתפלל לשנים: אלה היודעים והמרגישים על עורם ועל בשרם את הרזון; ואלה, כגון אנשי „אל־על" למיניהם, לוחצריהם הרבים, למאות הכסף־סיתום — יצליחו לחיות כמנהל שלשום, כאילו לא קרה דבר במשק הישראלי וכאילו לא קרה,דבר בעולם. וכל זה — בגלל עמדת־הכוח שנמסרה בידיהם המתבצרותם בה, על חשבון הכלל. ויש לומר ברורות, שאפילו חיים כתמלל־שלשום לגבי קבוצה של עובדים פירושם שכל השאר יצטרכו לסבול יותר מחלקם ולהדוק חגורתם עוד ועוד; ואנשי „אל־על" אינם מדברים על בדמות מצבות־שעון של עשרות ומאות מיליונים המקשטות את בתי־המלון המפוארים בתל־אביב, רק כדי לתקל על מצוקת המלונאים — הוא שדואג עכשיו לקיצוצים נוספים? שלא נגורף, חלילה, דלק מיותר בשבח.

וכך הוא מבין כמובן, טוב יותר משר־התחבורה, כשם שבעניני דת הוא הוכיח עצמו עתה יותר אדוק משחי המפד"ל.

רמת־גן ש. עפרי

תכתיבו של הליכוד

זכותו של מנחם בגין לרצות להצטרף לממשלה על יסוד קווי־היסוד שלו — וכזתו של יצחק רבין לדחות זאת. אין ראש־האופוזיציה יכול להכתיב לראש־הממשלה לסמוך מ־קווי־היסוד של הממשלה, ולגרום בכך לפרישת מפ"ם מהממשלה ומהמערך, ואולי אף לפילוג במפלגת־העבודה. כל זה, רק משני שראש־האופוזיציה רוצה לזרוע בפנים.

בגין עדיין דוגל באותה מדיניות נוקשה, שהביאה לפריעה נחיל מהממשלה. ועדיין אינו מוכן להודות בטעות שב־פרישה זאת. בנסיבות אלה, תפול קריאתו של אריאל אלשמות — הבל. כי במצב, בו אנו נמצאים, עדיף ליכוד כל הכח על בסיס המדיניות הממשלתית הקיימת, על קיום אופוזיציה עקרה.

חיפה עמרם חריף

דריקה בפני הדמוקרטיה

למיקרא הראיון של הסטודנטים הצרפתיים, „הרוצים לה־יות כערבים וחשים כפלשתינאים" — רוחחתי. אני עוד יכול להבין, כי הסטודנטים הללו אינם רוצים להיות בעובדת קיומה בגין־עדן. (מיכן, באיזו מדינה ערבית, ישנו סטודנט חופשי?...). אולם, אינני יכול להבין כיצד אנו, הישראלים, מוכנים לבלוע את ידיקותיהם ולהחרישי. עומדים בחורות ובחורים, שנולדו בישראל, יגקו את חלבנו, ויצלחו ללא בושת — ועתה במקום לעבור לאותה מ־27 המדינות המסלמיות, „להתרגש „בביתי", הם יושבים כמיס חמיסי כישראלים ר־מתבגנעים ל„לוחם החופשי" ערפאת.

באמת, דמוקרטיות כזאת לא יוראים חיים גם באיזשהי הברית. אורי"ב

יוסף גלעד

פרס יצירה — פרס בטלה

נחזו נפסד איפצנו לנו, משל היינו מדינה עשירה מאוד? הלוקה פרסים. המסתכנים באלפי לירות. מכסחי משלמי המיסים.

ין דוגמא אחרונה: משרד ראש־הממשלה חודיע, כי יחלק הבבות לירות כפרס־יצירה. ה„יוצר" אינו חייב אפילו להגיש לקרן כל עבודה שפרוחית. או אחרת, בתמורה לפרס.

שיאפשר לו לחיות שנה בלי לעבוד. הדבר החיחר שעליו קוא מתחייב: לא לעבוד, בעבודה מכניסה כלשהי בשנ־ן השנה.

האם עמדו בתנאי זה מקבלי הפרסים בשנים עברו? ומי יתרוב לנו, שלא שימשו בסמי הסיס לרכישת מכונה, או שתוצגו לסמיר־הנעוגות לתרלו? מדוע צריך, בשלם־המיסים לחסוך משיחו כדי לאמנו שנה־בטלה ואפילו לסוחר עבודה? יחד־עליכן: המיר לכספים ה„פתוחים", אשר בקופת משרד ראש־הממשלה מסורות אחרות, כמו למשל, פחתים ביתות־לימוד נוסמות באיזורי־פיתוח ומשכנות־עולי, כדי ל־הלל כיתות שמטות. צמוחות ודתומות? האם לא מוטב להמנות משאבים אלה למעולות לציבוריות המעד החברתי, ולסייע לילדים שעוני־מיסות להגיע לדרגה תלמיד־מן־המניין? תל־אביב יצחק משה גוריר־המר

מחבירות ל„מישמרת הצעירה"

לירעה, לשת סניף מלגות־העבודה בחיפה, הוא חלוץ בקיום המחבירות המערכות ל„משמרת הצעירה", ברחבוי לקחיר?

המחברתי, שתתקיימה ב־26 בינואר למחרת „המשמרת הצעירה" בחיפה, זו מיום תחליך־המחבירות שתחל לקי־מתנה. ישובב בגלל מכרון מלחמה, יום הכיפורים ותקופה חגיום המסוסכת שלאחריה. האמת היא, שמרבית מניני לאחוותה, הירכלת תוכרת לגוע הינה מסיבני חוסן של תנועות־הנ־חמעבריה. המשנה, האונינה, הרכלת־מצוינר המכונות — הצ'בוריות וה־פרטיות — נתנו כנפיים לבן תנאה הנשיריים הישראלי, הנם שהיגנ־מנוגר בסביבתו. הנראוגראפית הקיבוצה. נאלץ לחלפים עם תנכלת הנעתנה לארצות אחרות, בגלל מיסוי בבוה. אבל מדיון נוחרה לו תזוחות לבקר את קיבוצי ואת חבריו ולמידע מיום הוחלפ הלחדי בשבוע.

המחרירות האיוולת בתנכלת יכות אחרונה זו של הנעתה — אין לחם מיבוי בקולות האמרים למפלגה. הליכודים. מעמאמים. מתעשר בכן שמה לבין מקולות נגיגה הזאו מקרי בלבד. אלה הוחזו אם, בכלל מלים מלבמנו שוקלמרתנם. ומדי יחדי מפרוגרילים. מקוונת לבנו אדם בשר ודם. ויאיר לזמיכיר לזם. מאמר חדיל. שאין הרים שי הבינה נזרה שאינו יכול לעמוד בנו הריבי מדיע מראש. שאינו נכנע לאת האמסוכנ האחרונן לאוסקים — לאמרי מכרנים משכיבי הבנ כל אחד מאחנה. החילה. הרשה נפלאה. אי־אן ירים כמותו בישראל.

יחסת ראשון, כ"ו בטבת, תשל"ה (29.12.1974)

אביעזר גולן

שתי פנים להסברה הישראלית

ידיעה שהופיעה בעתונים לאחרונה, די בצנעה, ניסתה להצדיק את העדר הס־ברה ישראלית בארה"ב בכך, שמתקציב ההסברה שלה בוטלה בישראל־ארצות־הברית בעקבות הקיצוצים בתקציב הביטחון. אין ספק, שמי שמנהל את ענייני ההסברה בארה"ב, בכך, שמתקציב ההסברה בוטלה בישראל־ארצות־הברית בעקבות הקיצוצים בתקציב הביטחון, אינו אלא כתמים אלף דולר. ואין צורך להסביר לישראלים, האמונים על תקציבים של מיליארדים רבים, כי חמישים אלף לירות — או דולרים, מה זה חשוב? — כמוהם כאפס.

כתגובה ראשונה למקרא הידיעה, הת־עורר ה„שקר"־שבי כדי לשאול, ועל מה הוצאתי אני מותר הקציב? על „מסבי־רים" מאנשי המימסד שאינם יודעים אנ־גלית? (שהרי יש דברים בגו; „שליחים" כאלו נשלחו לארה"ב ובריטניה ולאר־צות דוברות־אנגלית אחרות ניסו „להס־ביר" את עמדת ישראל באידיש „מגורס־נת" לקחל, שגם גרמנית שובת אינו מבין...).

תגובה שניה, לא־פחות צינית, היתה: ואילו היה כסף? ואילו הוצא על מסבי־רים ותועמלנים משוטרא דשוטרא — כלום היה זה עורר! האם בגלל חוסר הסברת של עמדתנו, מצביעות נגדנו באו"ם ל־מעלה מכאה מדינות?

אבל הרהור שלישי — והפעם ללא צי־ניות — אומר: סניף של הסברת חן קיים בדשיפת הפעילויות של ממשלתנו (אפי־לו שר מיוחד להסברה יש — אלא שאין מניחים לו לפעול, לפחות לא בחו"ל), הגם תקציב — מספיק או לא מספיק — יש, ועמן ישראל אחד „לחיות מסבר", אחד לחזוש שחכל מסכימים, כי הוא צר־דק; מדוע, אם כן, לא תיעשה מלאכת הסברה טובה?

כשישואלים אותי מהי הסברה טובה, תושבשני שעלי לשאת את עיני אל מ־חוץ למחנה. המסבירים המקצועניים כלי למצוא את הדוגמה.

לפני מספר חודשים, כאשר תתקיים ברגמנית משמעה של הגב' ביאטה קיא־רספלד בהשמת לומר בתוך ביאטה איות מני היג נאצי ולהעביריו את הגבול לגרמנ־(שם קיים ועומד נגדו מסך דק מותרב־עון מעשי מלחמה), תחליטה אגודת עורר־כי הזיון בישראל „לאמץ" את הנאשמת ולהעניד לה סניגור. המשימה תוטלת על עורך־הדין אריה מרינסקי מתל־אביב.

לא אחותר על פרטי המשפט הממושך, כי אם רק על תוצאותיה הגב' קלארספלד נפטרה בעונש קל על תנאי. אך לא זהו העיקר. בהשפעת הדיון, שעורר המשפט, סולק מתפקידו ציר הבונדסטג אהד־הנאי ציס. שלימון לוייר ועדה אשר מתפקידה היה לנטח חוק של הסגרת פושעי מלחמה למדינות אחרות — ושוהא ציצל את מע־דו כדי למנוע את השלמת החוק, עתה. צפוי אישור החוק בקרוב.

. מה כל זה נוגע להסברה? נוגע. שג־ירות ישראל בבון דיווחה אדאה כי מ־עולם לא היה גרמניה מבצע הסברה כה יעיל, כמשפטה של הגב' קלארספלד. ב־משך חודשים קיבל כל אזרח גרמני, ביחוד עם אוזחה הבוקר שלו, תיזכורת על ה־שואה, על מה שעשה העם הגרמני ליהו־דים ובזבוזה עמיתתו הקתיסה הנאה של הגב' קלארספלד בתל־אביב, מעל לראש־ים. מורסרים של יהודי מסוג חדש, יהודי־ישראל.

עובדה, כתוים המשפט טרם משרד־הח־חוץ לחרמוס בחוברת את נאום הסיכום של עורך מרינסקי ולהפיצו בכל שגרירי־יות ישראל וצירותיה (לפחות באחדות מהן — בוודאי מושלות הוחוברות למעצבה בקרן זוירח עד היום הזה); ושר החוץ הזמין אליו את ראשי אגודת עורכי־הדין לבון אנשי „אל־על" למיניהם, לוחצריהם הרבים, לפאות הכסי־סיתום — יצליחו לחיות כמנהל שלשום, כאילו לא קרה דבר במשק הישראלי וכאילו לא קרה,דבר בעולם. וכל זה — בגלל עמדת־הכוח שנמסרה בידיהם המתבצרותם בה, על חשבון הכלל. ויש לומר ברורות, שאפילו חיים כתמלל־שלשום לגבי קבוצה של עובדים פירושם שכל השאר יצטרכו לסבול יותר מחלקם ולהדוק חגורתם עוד ועוד; ואנשי „אל־על" אינם מדברים על בדמות מצבות־שעון של עשרות ומאות מיליונים המקש־טות את רחוב הירקון; השר, שהוא ואנשי משרדו מאיישים את בתי־המלון המפוארים בתל־אביב, רק כדי לתקל על מצוקת המלונאים — הוא שדואג עכשיו לקיצוצים נוספים? שלא נגורף, חלילה, דלק מיותר בשבח.

וכך הוא מבין כמובן, טוב יותר משר־התחבורה, כשם שבעניני דת הוא הוכיח עצמו עתה יותר אדוק משחי המפד"ל.

רמת־גן ש. עפרי

תכתיבו של הליכוד

זכותו של מנחם בגין לרצות להצטרף לממשלה על יסוד קווי־היסוד שלו — וכזתו של יצחק רבין לדחות זאת. אין ראש־האופוזיציה יכול להכתיב לראש־הממשלה לסמוך מ־קווי־היסוד של הממשלה, ולגרום בכך לפרישת מפ"ם מהממשלה ומהמערך, ואולי אף לפילוג במפלגת־העבודה. כל זה, רק משני שראש־האופוזיציה רוצה לזרוע בפנים.

בגין עדיין דוגל באותה מדיניות נוקשה, שהביאה לפריעה נחיל מהממשלה. ועדיין אינו מוכן להודות בטעות שב־פרישה זאת. בנסיבות אלה, תפול קריאתו של אריאל אלשמות — הבל. כי במצב, בו אנו נמצאים, עדיף ליכוד כל הכח על בסיס המדיניות הממשלתית הקיימת, על קיום אופוזיציה עקרה.

חיפה עמרם חריף

דריקה בפני הדמוקרטיה

למיקרא הראיון של הסטודנטים הצרפתיים, „הרוצים לה־יות כערבים וחשים כפלשתינאים" — רוחחתי. אני עוד יכול להבין, כי הסטודנטים הללו אינם רוצים להיות בעובדת קיומה בגין־עדן. (מיכן, באיזו מדינה ערבית, ישנו סטודנט חופשי?...). אולם, אינני יכול להבין כיצד אנו, הישראלים, מוכנים לבלוע את ידיקותיהם ולהחרישי. עומדים בחורות ובחורים, שנולדו בישראל, יגקו את חלבנו, ויצלחו ללא בושת — ועתה במקום לעבור לאותה מ־27 המדינות המסלמיות, „להתרגש „בביתי", הם יושבים כמיס חמיסי כישראלים ר־מתבגנעים ל„לוחם החופשי" ערפאת.

באמת, דמוקרטיות כזאת לא יוראים חיים גם באיזשהי הברית. אורי"ב

יוסף גלעד

פרס יצירה — פרס בטלה

נחזו נפסד איפצנו לנו, משל היינו מדינה עשירה מאוד? הלוקה פרסים. המסתכנים באלפי לירות. מכסחי משלמי המיסים.

ין דוגמא אחרונה: משרד ראש־הממשלה חודיע, כי יחלק הבבות לירות כפרס־יצירה. ה„יוצר" אינו חייב אפילו להגיש לקרן כל עבודה שפרוחית. או אחרת, בתמורה לפרס.

שיאפשר לו לחיות שנה בלי לעבוד. הדבר החיחר שעליו קוא מתחייב: לא לעבוד, בעבודה מכניסה כלשהי, בשנ־ן השנה.

האם עמדו בתנאי זה מקבלי הפרסים בשנים עברו? ומי יתרוב לנו, שלא שימשו בסמי הסיס לרכישת מכונה, או שתוצגו לסמיר־הנעוגות לתרלו? מדוע צריך, בשלם־המיסים לחסוך משיחו כדי לאמנו שנה־בטלה ואפילו לסוחר עבודה? יחד־עליכן: המיר לכספים ה„פתוחים", אשר בקופת משרד ראש־הממשלה מסורות אחרות, כמו למשל, פחתים ביתות־לימוד נוסמות באיזורי־פיתוח ומשכנות־עולי, כדי ל־הלל כיתות שמטות. צמוחות ודתומות? האם לא מוטב להמנות משאבים אלה למעולות לציבוריות המעד החברתי, ולסייע לילדים שעוני־מיסות להגיע לדרגה תלמיד־מן־המניין?

תל־אביב יצחק משה גוריר־המר

מחבירות ל„מישמרת הצעירה"

לירעה, לשת סניף מלגות־העבודה בחיפה, הוא חלוץ בקיום המחבירות המערכות ל„משמרת הצעירה", ברחבוי לקחיר?

המחברתי, שתתקיימה ב־26 בינואר למחרת „המשמרת הצעירה" בחיפה, זו מיום תחליך־המחבירות, שתחל לקי־מתנה. ישובב בגלל מכרון מלחמה, יום הכיפורים ותקופה חגיום המסוסכת שלאחריה. האמת היא, שמרבית מניני לאחוותה, הירכלת תוכרת לגוע הינה מסיבני חוסן של תנועות־הנ־חמעבריה. המשנה, האונינה, הרכלת־מצוינר המכונות — הצ'בוריות וה־פרטיות — נתנו כנפיים לבן תנאה הנשיריים הישראלי, הנם שהיגנ־מנוגר בסביבתו. הנראוגראפית הקיבוצה. נאלץ לחלפים עם תנכלת הנעתנה לארצות אחרות, בגלל מיסוי בבוה. אבל מדיון נוחרה לו תזוחות לבקר את קיבוצי ואת חבריו ולמידע מיום הוחלפ הלחדי בשבוע.

המחברתי הראיולת בתנכלת יכות אחרונה זו של הנעתה — אין לחם מיבוי בקולות האמרים למפלגה. הליכודים. מעמאמים. מתעשר בכן שמה לבין מקולות נגיגה הזאו מקרי בלבד. אלה הוחזו אם, בכלל מלים מלבמנו שוקלמרתנם. ומדי יחדי מפרוגרילים. מקוונת לבנו אדם בשר ודם. ויאיר לזמיכיר לזם. מאמר חדיל. שאין הרים שי הבינה נזרה שאינו יכול לעמוד בנו הריבי מדיע מראש. שאינו נכנע לאת האמסוכנ האחרונן לאוסקים — לאמרי מכרנים משכיבי הבנ כל אחד מאחנה. החילה. הרשה נפלאה. אי־אן ירים כמותו בישראל.

יחסת ראשון, כ"ו בטבת, תשל"ה (29.12.1974)

ד"ר נושה שוקד

שבחון הרכב וחירות הפרט

בתקופה המלחמה ונגזלים המפועל נהנתי לחביע מעל דפי עיתון זה רשות. חיסכון רכבי על מחירשות בחיבון הבינלאומי. לסוקם בעיבלות הנמכה הן. המחברתי בריית אמות אל עבדה ובה. מנמה לקיים בסיבת המשפטי עולם אמון למחרשם מוצה לו. נוכחתי כיבד מנסים לחתוך את בעיות הלכלכה הלאומית. בבשול שבחונים של מרי הבינבר־מאות בישראל. כיצד הנשיבנו את מרכזי הערים (תרוגם מוקפקת לחסכון מדלק. אין תרוגם בדקה לרכבון לאומי). כיצד נחסכו הטשלומי של המשלרים כאשר חנו נחתל בשביא המדינה. בחיר האמנה. מוחר בראשו. לחתל במלכה הבריטית בה ישבת של כאמה ריק בחסר עיון.

יצאתי מן הנשתיה כאשר נרפתה בנסיון ישיר לפנוע בחירות הפרט, בהצעה המדינית של עורר־הדין לחוקת שבתון רכב בכל שבת שביה. הן לא אמכבר בנסי שבתון חלכב. שבהפעלתו סרחו לא. מעט ראשי מוקבל עלידי תעיבנו בכבוה. ונתה הן הבנסה הן המפעלת מקיעות שוב ומן רב לתבעה חדשה של שבתון. לחוות עשר־הבחברות הנוגע לחצות הבחתן בשבת כמכרת ערך לחסכון בדלק. הוי „ערוה־ה־ערים", בראשונה הזמן משה עיר. לא והתפקח בהצעת ער־הבחברות לאסור מכירת סחרונות מעיבות לרכיבון הקטנים של הערים הגדולות אותה לשבוע — אינו. מתור מערת עם עיר הנמצ"ל. החליטה לחסיק לכך אשבתה עי כל כלי הרכב בבדינה בכל שבת שביה. זו לבראה. משיה עם הצעת הנשר־חוני לחפצית את הרכב הארצי בכל שבת.

בתקופה המלחמה ונגזלים המפועל נהנתי לחביע מעל דפי עיתון זה רשות. חיסכון רכבי על מחירשות בחיבון הבינלאומי. לסוקם בעיבלות הנמכה הן. המחברתי בריית אמות אל עבדה ובה. מנמה לקיים בסיבת המשפטי עולם אמון למחרשם מוצה לו. נוכחתי כיבד מנסים לחתוך את בעיות הלכלכה הלאומית. בבשול שבחונים של מרי הבינבר־מאות בישראל. כיצד הנשיבנו את מרכזי הערים (תרוגם מוקפקת לחסכון מדלק. אין תרוגם בדקה לרכבון לאומי). כיצד נחסכו המשלרים כאשר חנו נחתל בשביא המדינה. בחיר האמנה. מוחר בראשו. לחתל במלכה הבריטית בה ישבת של כאמה ריק בחסר עיון.

מדענים שכונסו על־ידי השבועון „טיים", מביעים דעתם על הבעיות הניצבות בפני אירופה לקראת סוף המאה

„אירופה עלולה להגיע למצב שלא תוכל לחמוק בישראל"

□ „הדרך היחידה להגן על עצמנו מפני סחטנות הנפט — לפעול למען פתרון של דו־קיום בין ישראל הפלשתינאים ומדינות־ערב"

□ „אם האמריקנים לא יוכלו להבטיח לנו אספקת נפט — ניאלץ להשיגו מהיחידים המסוגלים לספקו"

כדי להעריך את הבעיות והסיכויים הניצבים בפני מדינות אירופה המערבית, לקראת הנכון האחרון של המאה הנוכחית, כינס השבועון „טיים" בפאריז קבוצה של מלומדים ומומחים, העוסקים בלימודי חזיה המלכליים, המדיניים והסוציאליים של אירופה. בין השתתפים היו:

● פרופסור מייקל אליוט תוארבי, בן 52, מאנגליה, מומחה לליטוריי־תנגה כאוכספורד, ומשיבי המכון לליטוריים איסטרטגיים.

● פרנצסקו פורסה מאיטליה, בן 43, כלכלן ומנ־נשיא חברת הנפט הממלכתית האיטלי־ית „אני".

● ריכרד לוונטאל, מפערב־גרמניה, בן 66, מומחה לעניינים פוליטיים ופרופסור באוני־ברסיטה ההופשית של ברלין.

● אלטינג פון נויזאר מהולנד, בן 41, מנהל „מכון קנדי" באוניברסיטת טילבורג ויועץ מאדר־החוץ ההולנדי.

להלן מומאים הנקטעים המרכזיים מן חדיון, המתיחסים למדרי־התיכון:

תוארי: נראה לי, כי אין סיכוי, שהערבים יש־לימו עם משהו מחוות מאשר גבולות 1967. אם לא יקבלו זאת, ולא יקבלו מדינה פלשתינאית, הרי מחיים הלחצים להתבגר. אנחנו באירופה מתנזר־נים כאורחים סוליריים, המניחים את ידיהם על לגם ושבעים. ששום דבר לא יניע אותנו „למכור" את הישראלים. אולם בסופו של דבר עלולים לעות מטעלים עלינו לחצים כה חזקים, עד שנהיה נמצב שבו ששום לא בוכל ערר לחמוק בישראל.

אלטינג פון נויזאר: חוששני שעלי להסכים לדנה זו. אם לחיות צינני לחלוטין, הריני חושב, כי „שק הנפט" הערבי חזק די הצורך, כדי להניע את אירופה לפיסנות. מובן מאליו, שדבר זה יגרום לי לחרחה נוסמת במצב — חון במורח־התיכון חון באירופה. במקרה זה נזיח חלויים לחלוטין ממיניותן של כמה מדינות ערביות — לא רק מבחינה כלכלית, אלא גם מבחינה פוליטית.

„תפיסת שדות־הנפט -אסון"

אינני יכול להשתחרר מן ההרגשה, שעלינו לאירופה המערבית מוטלת חובה פוליטית למעול לטון, מתרון, אשר יכונן מדינה מסוימת של דו־קיום בין ישראל, הפלשתינאים ומדינות־ערב. יחחי גם מרוץ יחידה, שבה נוכל לתגן על עצמנו מפני סחטנות הנפט. ספק רב הוא בעיני, אם מדינות מערב־אירופה כלשהי תחמוק באוצות־הברית, ב־מקרה שהחליט לחטוף אם שדות־הנפט בארצות ערב — דבר שיתית בבחינת אסון, מה שאירופה המערבית צריכה לעשות הוא — לתמוך בארצות־הברית, כך שהתערבות צבאית לא תהיה דרושה.

מרוחה? האמריקנים של מלחמת במזרח־התיכון מיסמו עם אמבריגו־נפט חדש. היא עגומה כל כך, עד שאינני מעז אפילו לחשוב עליה. תוצאות יחיד מזרחה יותר מאשר בפעם האחרונה, שכן אז לפחות היתה לנו כלכלה משגשגת. משברי־הנפט מעים הרס את הכלכלה באיטליה. בעתיד יקשה מאוד מן האמריקאים שימנע בבסיסים באיטליה, שם תדבר יריאה לשם הבטחת זרימתו של הנפט.

חל שינוי בעמדת הציבור, ביחוד מאז התפטר הפרוד בנפל־ה־תעופה של רומא. האנשים שבו אינם מתייחסים אל יצוא־נ־הנפט הערביים כאל עניינו של מדינות מנוצלות וחח־פפוחות. זאל הישראלים כאל נציגי האימפריאלים האמריקאי. מה על אי העובדה, ש„האימפריאלים האמריקני" מסיר לחות בעיה אצל הישראלים.

„השפעת אירופה -אפסית"

לחשאל: עובדה היא, שהשפעתה הנוכחית של אירופה על הנעשה במזרח־התיכון היא אפסית. דבר זה נובע במידה רבה מכך, כי מתקבל הרושם, ש־אצלנו אירופה מכובנת לחיאנס על־ידי הערבים. אנחנו מאלץ, שהישראלים אינם מתרשמים מן ה־עמדה של יריחיהם האירופיים; משום שאין הם מאמינים, כי יש להם ידידים כלשהם באירופה. אל־ע־כן מסוגלות מדינות אירופה למלא תפקיד חשוב. בסקרה של מלחמה חדשה במזרח־התיכון; זאת מדרת לעיקולתיהם ולהחרישי. עומדים בחורות ובחורים, אז נולדו בישראל, יגקו את חלבנו, ויצלחו ללא בושת — ועתה במקום לעבור לאותה מ־27 המדינות המסלמיות, „להתרגש „בביתי", הם יושבים כמיס חמיסי כישראלים ר־מתבגנעים ל„לוחם החופשי" ערפאת.

באמת, דמוקרטיות כזאת לא יוראים חיים גם באיזשהי הברית. אורי"ב

יוסף גלעד

פרס יצירה — פרס בטלה

נחזו נפסד איפצנו לנו, משל היינו מדינה עשירה מאוד? הלוקה פרסים. המסתכנים באלפי לירות. מכסחי משלמי המיסים.

ין דוגמא אחרונה: משרד ראש־הממשלה חודיע, כי יחלק הבבות לירות כפרס־יצירה. ה„יוצר" אינו חייב אפילו להגיש לקרן כל עבודה שפרוחית. או אחרת, בתמורה לפרס.

שיאפשר לו לחיות שנה בלי לעבוד. הדבר החיחר שעליו קוא מתחייב: לא לעבוד, בעבודה מכניסה כלשהי, בשנ־ן השנה.

האם עמדו בתנאי זה מקבלי הפרסים בשנים עברו? ומי יתרוב לנו, שלא שימשו בסמי הסיס לרכישת מכונה, או שתוצגו לסמיר־הנעוגות לתרלו? מדוע צריך, בשלם־המיסים לחסוך משיחו כדי לאמנו שנה־בטלה ואפילו לסוחר עבודה? יחד־עליכן: המיר לכספים ה„פתוחים", אשר בקופת משרד ראש־הממשלה מסורות אחרות, כמו למשל, פחתים ביתות־לימוד נוסמות באיזורי־פיתוח ומשכנות־עולי, כדי ל־הלל כיתות שמטות. צמוחות ודתומות? האם לא מוטב להמנות משאבים אלה למעולות לציבוריות המעד החברתי, ולסייע לילדים שעוני־מיסות להגיע לדרגה תלמיד־מן־המניין?

תל־אביב יצחק משה גוריר־המר

מחבירות ל„מישמרת הצעירה"

לירעה, לשת סניף מלגות־העבודה בחיפה, הוא חלוץ בקיום המחבירות המערכות ל„משמרת הצעירה", ברחבוי לקחיר?

המחברתי, שתתקיימה ב־26 בינואר למחרת „המשמרת הצעירה" בחיפה, זו מיום תחליך־המחבירות, שתחל לקי־מתנה. ישובב בגלל מכרון מלחמה, יום הכיפורים ותקופה חגיום המסוסכת שלאחריה. האמת היא, שמרבית מניני לאחוותה, הירכלת תוכרת לגוע הינה מסיבני חוסן של תנועות־הנ־חמעבריה. המשנה, האונינה, הרכלת־מצוינר המכונות — הצ'בוריות וה־פרטיות — נתנו כנפיים לבן תנאה הנשיריים הישראלי, הנם שהיגנ־מנוגר בסביבתו. הנראוגראפית הקיבוצה. נאלץ לחלפים עם תנכלת הנעתנה לארצות אחרות, בגלל מיסוי בבוה. אבל מדיון נוחרה לו תזוחות לבקר את קיבוצי ואת חבריו ולמידע מיום הוחלפ הלחדי בשבוע.

המחברתי הראיולת בתנכלת יכות אחרונה זו של הנעתה — אין לחם מיבוי בקולות האמרים למפלגה. הליכודים. מעמאמים. מתעשר בכן שמה לבין מקולות נגיגה הזאו מקרי בלבד. אלה הוחזו אם, בכלל מלים מלבמנו שוקלמרתנם. ומדי יחדי מפרוגרילים. מקוונת לבנו אדם בשר ודם. ויאיר לזמיכיר לזם. מאמר חדיל. שאין הרים שי הבינה נזרה שאינו יכול לעמוד בנו הריבי מדיע מראש. שאינו נכנע לאת האמסוכנ האחרונן לאוסקים — לאמרי מכרנים משכיבי הבנ כל אחד מאחנה. החילה. הרשה נפלאה. אי־אן ירים כמותו בישראל.

יחסת ראשון, כ"ו בטבת, תשל"ה (29.12.1974)

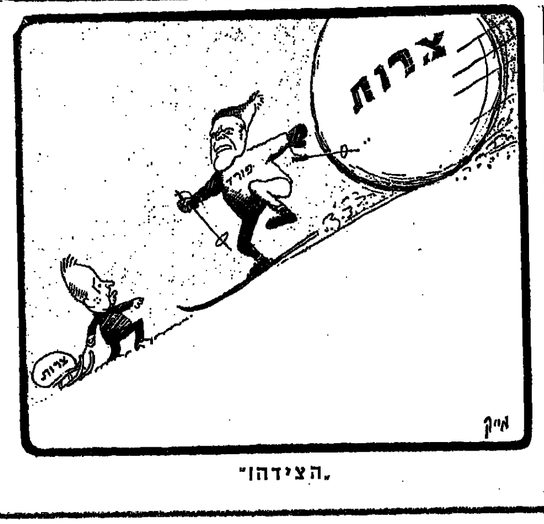

„הצידהו"

בספר
עובר אליעזר קטן-
אשר אליך גדול
ביפתר
עממי
ביפתר עממי
לחבעות המשך לעוזרי ולהר. לחסכון חדיש בשעלת ביתו. עבור הנעשים - עולה לוחם רשמון „יפתר עממי"
ביפתר עממי, מקבל מעגן של הארגון ומעגן מרחוי־ שלו בגון המרחי המאוחד!
זו חתכיות הנעמות. ולחסכון חדיש קבע. עם תעבות מקומיות.
הצמרת מלאה למרחי יתר המרחי
אמנות ממש הכנלה.
בנק המזרחי המאוחד בעים
הבנק השומר אמונים בכל אחד ואחד

פעילות המחבלים עלולה לגרום להרס ענף המלונאות בצפת

מלונאי העיר הגלילית תובעים סיוע ממשלתי להקלת מצבם

— מאת יחזקאל המאירי, כתב „ידיעות אחרונות" —

„בעקבות פעילות המחבלים בצפון האריץ, ורדת חי תפושה בכתי־המלון בצפת בעונת בעונה זו כדי למנוע מחבלים אחרון. גם התחזיות לשנה הבאה הן חמורות. המצוקה אליה נקלעו בתי־המלון בצפת, היא הסרת־מקרים למן קיום ענף־המלונאות בעיר", קבע פסוף השבוע יו"ר ה"ת" מר יחזקאל המאירי, בפגישה עם עיתונאים.

לאורחים שהמיגו מקומות מב־מוד מוגה. הוא עמן שלא ואיתה כל הנהקה להשפעותיהם של האורחים. מישום שצפת היתה ומרגה תעיר השקטה ביותר, הבה לא אירע עד כה שום פי־נע של מחבלים".

לאור המצב המומר, הבע שמרן, כי המשלמה תיחלץ בשלוחה מיוחדים לטמוח: דחי־ים עמר אמר בתי־המלון ב־300 אלף לירות. בתי המלון בצפת הוריים בין 3.5 ל־4 מיל־יון לירות למוסדות המשלמה. בעיקר משרד התירות. הקלות בתשלומי ארנונות. המס־רכוש וקרים. בנוסף המיפוים ארציים ומקומאיים בצפת. כדי לעודד ומלאמיים בצפת. כדי לעודד את הענף שנפגע כה קשה.

„אינו מקרי מער", אמר שמרן. „אנחנו דורשים את עזר־תו המומלה, כדי להציל את ענף הנופש הזה מאות ביטולים של אורחים, שהודיעו מראש, מיד מיד. הוא עמן שלא ואיתה כל הנהקה להשפעותיהם של האורחים. מישום שצפת היתה ומרגה תעיר השקטה ביותר, הבה לא אירע עד כה שום פי־נע של מחבלים".

לאור המצב המומר, הבע שמרן, כי המשלמה תיחלץ בשלוחה מיוחדים לטמוח: דחי־ים עמר אמר בתי־המלון ב־300 אלף לירות. בתי המלון בצפת הוריים בין 3.5 ל־4 מיל־יון לירות למוסדות המשלמה. בעיקר משרד התירות. הקלות בתשלומי ארנונות. המס־רכוש וקרים. בנוסף המיפוים ארציים ומקומאיים בצפת. כדי לעודד את הענף שנפגע כה קשה.

14.5% מתאונות הדרכים — בין כל־רכב חנים

גילוי מסתיע על הז רמים לתאונות־דרכים, מתפרסם בדו"ח של המרכז לסטטיסטיקה בדרכים של המשכנתן בחיפה: 14.5 אחוז מכלל התאונות, שאירעו בין 1967 ו־1970 ב־18 יישובים גדולים בארץ, קרו לחלכי־רכב, שהצו את הכביש בין כלי־רכב חונים.

הדרא מוצא למטה המלחמה בתאונות־דרכים, בראשותם של פרופסור משה לבני, ביישרבנו החדרשיים בתל־אביב.

דובר משרד־התחבורה אמר בכתב בנעמות פגיעה של ד"ר יהודה אברמוביץ למטה, שלי־מה המשה.

באנס מעש אולמות חנוטיעים בנמל־התעופה בלוד שומנים, וחעובדים — בטלים. (צילום: שלום בוטל)

המשטרה אינה מוסמכת להחרים כספים ב„קלובים"

בעקבות פסק־דין מהמבני בבית־משפט השלום בתל־אביב — צמויות תביעות של אזרחים, שכספם הוחרם במשחקי קלפים

— מאת יאיר עמיקם, כתב „ידיעות אחרונות" —

פסק־דין „מהפכני" של בית־משפט השלום בתל־אביב, ישמח רוחו את לומם של עשרות שחקני הקלפים, המתי גדולים: חשופט נחמיה בר קבע בפסק דין זה כי אין למשטרה סמכות להחרים כספים, שהיא מוצאת על שולחן המשחקים, כל עוד לא חוכה שהם התקבלו, כתוצאה מי ארגון או מעריכת משחק.

פסק־הדין ניתן במשפטו של ראיאל פרילי, שנלכד לפני כחודשים במרתון קלפים, ונתבע לשלם 9000 לירות.

המשטרה ביקשה צו החרמה לגבי כסף זה, בטענה כי הס־כום נמצא תוך כדי משחק־בר־חיתוף. אולם פרקליטו של הנשוד עורך משה רוט, הח־גר לבקשת המשטרה, בטענה כי ייתכן מצב בו אדם מהמר רק על 1000 ל"י, אך מניח לרד עשרה אלפים ל"י, כדי להס־חיר את הריב.

„האם גם את 9000 הל"י יכו־לה המשטרה להחרים?", שאל הסרקלים.

השופט נמיה בר קיבל מע־נות אלו וקבע, „לא מוכח כי הכסף שוחה לידי המשטרה. ע־דיין אי אפשר לעבור בין עבירה, את החרוזה. לכן יש לבקש לא מבית־המשפט, אלא מאת המוש־קף".

התוצאה: הכסף שנתפס, יוחז־ר לרוזאל פרילי.

יש להניח, כי אם לא יבו־צע מרק תיקון בחוק בנושא זה, צפויות עתירות קבועות ל־ה, צפויות עתירות קבועות ל־ה, בעיקר מאזרחים שהיקלו לרוזאל פרילי, כי המשטרה בטאורות. ה־חיפורים למיקרון.

בעל מכבסה חשוד בהונאת חברת־ביטוח

מאת שבתי פורטנוי, כתב „ידיעות אחרונות"

בעל מכבסה מחולון נעצר ביום שישי על־ידי המשטר־ה, כחשוד בניסיון להוציא 20 אלף לירות.

לפני שבועיים הוקלון הזר־שוד במשטרה, כי אלמונים פר־צו למכבסה שלו, ובנבו מתוכה כביסה. חשייכת לקלחוחיו. ר־שרכה נאמד בכ־20 אלף ל"י. אחר לאחר קבלת הוחלטות, הזר־עורר בלבב חוקרי המשטרה חשד, כי הסכום שנקב המחלוקן מנגוס — ועל כן ניסו לחת־זקות אחר הכביסה הנגובה.

ביום ששי אחר־הצהריים, ב־חיפוש שנערך בדירה שכורה ברמת־החיילן, נתגלתה הכביסה הנגובה. בחקירה הוברר, כי בעל־המכבסה הוא אשר שכר את הדירה — ונראה, כי ה־עביר לשם את הכביסה לפני שוחלטנו על גניבתה. הוא נע־דר. החקירה נגדו נמשכת עתה בינתיים.

מעצרים נוספים בפרשת הדולרים המזויפים

— מאת בני ברון, כתבנו בירושלים —

חקירת המשטרה בפרשת הדולארים המזויפים הולכת ומסתעפת. הרגע שישי בוצעו מעצרים חדשים. המו"ר מעצרים של שלושה חשודים אחרים שנעצרו לפני כן.

המשטרה, שתמסה עוד כמה מעצרים חדשים, אמר כי אמר סרור יודע את כתובותיהם של רוכשי הדולארים המזויפים, שי־כמה הדולרים המזויפים, ש־חוברחו ארצה, מגיעה לכרגע מליון לירות.

ביום שישי, כאשר חובאו ל־בית־המשפט אלי דאמון, יחיד בדרחמו ואלברט אבדסרור, יעקב שנרבינב ישראל בוקסם, אמר שופט המעצר ביקש מהמשטרה שיעבה עתה גם אחרי מקור הדולארים המזו־יפים בחו"ל, לדברי, נמצאים בידי המשטרה שמות ואנשים, אשר הדולארים המזויפים, נמ־צאים. בדרישה, לשאלות סגנורים המשוגבת, ענה עו"ד אורי רון, של חחשודים, בחבדחת הדולארים המזויפים.

כלי הזכוכית בקיבוץ יוחלפו בכלי פלאסטיק

— מאת יאנקל לוין, כתב „ידיעות אחרונות" —

חברי־קיבוץ משמר־הנגב, שבדרום, „לא יחלו" עוד לאכול את ארוחותיהם בכלי־זכוכית, מתוצרת חוץ. הם יוחלפו לחופתם בכלי־פלסטיק משוטים, מתוצרת ארץ.

„כלי הזכוכית, מסוכנים", אמר דוח הקיבוץ בדיון. הם אינם מתאימים לתנאי המשק. אי־אפשר לקנות אותם, שלי חוק מבחנה מאמא מחרים אם אינם לחם משפחה רגילים. בסמרת מבצע לחיזוק התנועה", בתמלצה, שי־תנועה למכוניות חמשק, נאמרו לין את כלי־לי.

חימום דירתי אלקטרה
בכל שיטה לכל מידה

תנור גז VULKAN

לחימום חדר בודד או דירה שלמה, בשיטה חדישה ללא שריפת האויר בחדר.

אוגר חום אלקטרה

לחימום חשמלי מבוקר במשך 24 שעות ביממה, בתעריף לילה מוזל.

תנור דירתי JUNO

לחימום חשמלי מבוקר במשך 24 שעות ביממה, בתעריף לילה מוזל.

לחיסקה דירתית בנפט או בסולר. מתאים במיוחד לוילות או קוטג'ים.

רק חברה כמו אלקטרה יכולה להציע לך מובחר כזה של שיטות חימום ומוצרי יוקרה ואיכות.

- אפשרות של שילוב השיטות באותה דירה.
- ייעוץ אישי של מומחי החברה ללא כל התחייבות מצדך.

להשיג בכל סניפי אלקטרה:

תל־אביב: דרך פתח תקוה 34 טל. 39721, חיפה: רחוב הרצל 20-18, טל. 640000
ירושלים: רחוב יפו 30, טל. 224750, באר־שבע: רחוב הרצל 26, טל. 72211

שרות נאמן אלקטרה שעמד במבחן

אנס שני נערים ושדד שעוניהם - באיומי סכין

נער בן 16 מכפר סכנין, נעצר כחשוד בביצוע המעשים

— מאת צבי טל, כתבנו בחיפה —

נער בן 16 מכפר סכנין בגליל המערבי, שגילה תקופה מסויימת מאורחי הסרגים, פיגע שם לעצמו כמה חרגים מגונים.

לפני כמרבעה חודשים, כ־אשר טייל בחיפה, פגע תלי־מרי־לימון בן 27, החייבד עמו הקיקש סמנו מובה. „הסחב־מבר עם נערה", מיעד זה עבריין חצעבר. „אני מבקש ממך, שתבוא איתי אליה, מפני שאני מפחד מאחיה".

תלמיד־החיכון נענה לחצ־ריות. אבל כאשר הגיעו חשנים לרחוב אחר, עלה הנבריין ועצור מכון, ברר את מכרו חחדש לבית עוזב — ואנס אר־חו שם. „עכשיו יצאתי מבית־המורר", אמר לו. „אם תמרב מנמיה אותך ואזרוק את לאחר שהביע את אמה. שדך מקרבנבו מכ־ל־ל"י ושעון יד יקר. אבא, לפם חנבא בנים שיבי עיר על המעשה — וגם מן הקורבן חשני שדד, בנסיבות דומות. מאשר, שהוגש לבית־המשפט המחוזי ב־חיפה.

נעצר חשוד בתקיפת בקיד ההוצאה לפועל

— מאת יאיר עמיקם, כתב „ידיעות אחרונות" —

ביקורת של בקיד ההוצאה־לפועל בביתו, לא נצא, בנראה, חן בעיני שבשון נוייאני מחוד־השרון.

כאשר ביקשו הגורחים הבכל־תי־קרוגים לעקל את מכשיר־ו המלחיות בביתו, הסר נוייאני את כלי הנכסת הגורחים, הי־מת אחת נאף שלף סכין, בבית־משפט השלום בתל־אביב, לפם חנבא בנים שיבי לאחר שהביע את אמה. שדך מקרבנבו מכ־ל־ל"י ושעון יד יקר. הגורחים לאחר מכן חזר אב־ר על המעשה — וגם מן הקורבן חשני שדד, בנסיבות דומות. מאשר, שהוגש לבית־המשפט המחוזי ב־חיפה.

„עלה קרבן" חיילי יחידת „גולני" שיימו בימים אלה תקופת־אימונים, בתרגיל־אש שעערך אי־שם. (תצלום: „ישראל סאן")

רב־סרן מואשם בהתנכלות לסמל שהתלונן נגדו במשטרה־הצבאית

סרן מאותה יחידה איפשר לאחיו, שנקרא לשירות־מילואים — לבלות בביתו את מרבית תקופת השירות

— מאת איתן מור, כתב „ידיעות אחרונות" —

רב־סרן מצבא הקבע מואשם בכתב־דין צבאי במחוז המרכז, כאומרם בהתנכלות לחייל יחידתו, שהעיזו מלהגיש תלונה נגדו על־ידי המשטרה הצבאית.

הנאשם, שהוגש עם־לים, כי הסמל „הכניס עצמו לי־מים" המשפטים סרן צבי בורוכוב, מרוחים לרב־סרן אותה מדה. מלים, סוסך לסבול מכל הענינים הזה".

כתב־האישום מייחס לרב־סרן בסיון להתנכל לסמל, בכך שאסר עליו לעזוב את יחי־דתו עד לחודעה חדשה, וחתר נכלות לחייל אחר, בדרגה רב־סרגי, שהתעבר על־ידו מחש־קיד שלם והחיבה לחסיק עו־ד — ולאחר מכן לעבודה במטבח.

על־פי כתב־האישום, הוחלט זו לבלות בבית־הורים בחיפה, בעת שהסמל מסר נגדו עדות, אחיו, סמל במילואים, לשהות בבסיס רב תקופת שירות־הבו־לואים שלו בבית.

על־פי האשמה נגדו, הכרוי תואשם בסני חייל יחידתו, כי חייל אחר, שהתלונן נגדו, הוא גנב שנתפס בקלקלת. הרב־סרן מואשם גם בפגיעה בסדר הטוב ובמשמעת הצבאית, בכך שאישר לסמל־מילואים ביחי־דתו לעבוד במשרדו הפרטי בעת שירות מילואים מיוחד, ו־בעבור רכב אחרון מגייס מ־יחידה אחרת ליחידתו — לפי־רות שלא היה זקוק לו.

קצין אחר באותה יחידה, ב־דרגת סרן, מואשם באימומים על הסמל. קרובו של נעיה הנדרי־ה בעמון בלילה חושמחיו ובאיום להעסיקו לדין — אם לא יגלה מי הסיח אותו להתלונן במשר־טרה־הצבאית. התביעה מייחסת לנאשם זה, גם פגיעה בסדר ו־במשמעת — בכך שאישר לי־בעמשמה — בכך שאישר לי־אחיו, סמל במילואים, לשהות בבית־הורים בחיפה.

„תקופת צינון" שמה קץ לחיי הכפולים של הבעל

אשת הבעל אינה מצטמצמת רק למתן דירה ומזונות למשפחתו — קבע בית־הדין הרבני בחיפה

— מאת אבי טל, כתבנו בחיפה —

„אני אוהב את אשתי, ואיני יכול לחיפרד ממנה", הסיר בבית־הדין הרבני בחיפה עובדי־ציבור, בן 40, אב לארבעה ואני אוהב גם אשה אחרת?"

בעל, „חדי נתתי לה דירה, אני נותן לה כסף ודואג לכל מה שדרוש, מדוע שלא תבין אותי?" אלא שהאשה סירבה להבין אותו, וכמוה — גם חביבתו חבצע, קבוע, אינו מסי־חכמת רק בנתן דירה ומזונות, על הבעל להבטיח, כי ביתו יה־יה מרוצה לסיקוחה. חוצא נגד בעל, המנוע מעמד לחיכבה ריב שלום בתיו, לאל לו לה־ריב את בריבוטו בלילות, עתה, כאמור, יבלה הבעל בעל, „חדי נתתי לה דירה. אני נותן לה כסף ודואג לכל מה שדרוש, לאשר לו לקיים בתי־מלון, מדוע שלא תבין אותי?" אלא שהאשה סירבה להבין אותו, וכמוה — גם חביבתו חבצע, קבוע, אינו מסי־חכמת רק בנתן דירה ומזונות, על הבעל להבטיח, כי ביתו יה־יה מרוצה לסיקוחה. חוצא נגד בעל, המנוע מעמד לחיכבה ריב שלום בתיו, לאל לו לה־ריב את בריבוטו בלילות, עתה, כאמור, יבלה הבעל

„עד ציבורי" לבחירת הרב משאש בחיפה

ועד ציבורי לבחירתו של הרב שלום משאש כרב ראשי לחיפה, תוקם לאחרונה בעיר. הדב מיטבא עמנו, חנבר־צוא בחיר לבביו, את המסכמת לוחות מלומד לכהונה זו.

נלכדו חוטפי ארנק לאחר מירדף משטרתי

במהלך המירדף התנגשה מכוניתם של השודדים במונית

— מאת שבתאי פורטנוי, כתב „ידיעות אחרונות" —

אחרי הגעת רמסית בחיפות ארצית, ע"ר־ה מלי־שבת ארבעת שודדים בצורים, שחטפו מרוק ונתקלון, ר־ריזע מלום, בפיר של המרור־המרגלה.

בליל שבת, סמרי לשוה 6, כאשר עברה אסתר אורדיס, בת ה־ד־ס, מ־מדרחות הרשיעלה, אדוה, ומסקן מלא שוערים, ר־ר־ים, בחומת דרך שחרחלת הנבנשת המסוכרה הסרגית מלוחים — ומסלמה נמלמו מ־ם בכיבוד.

בעת שרידת הנשים, ע־ר־ה־ה־ה

„הפנטגון שידל את הנשיא אייזנהואר להפעיל נשק גרעיני נגד סין ב־1958"

פרשה חדשה בוושינגטון: בעל־טור מאשים את חוגי הצבא באספקת מידע מוטעה לנשיא

— מאת כתב סוכנויות הידיעות בוושינגטון —

לפני 16 שנה, מפר ה„פנטגון" לנשיא דאז, דווייט אייזנהואר, מידע בלתי נכון, כדי לתרגע אותו להשתמש בנשק גרעיני נגד סין העממית — כתב היום ד' בעל־הטור האמריקני ג'ק אנדרסון.

אנדרסון, המסתמך על מסמכים חשאיים ביותר, כתב כי לבתון נשק גרעיני טקטי חדש, בימי המשבר ב־1958, כאשר פצצות קונבנציונליות

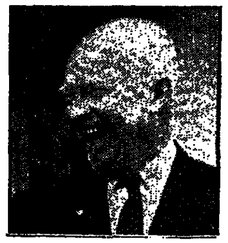

← הנשיא אייזנהואר

פחות הסינים בהסגת אי קמוי ומצו. במיצר שבין מזרח לבין יבשת סין.

אנדרסון כתב, כי אנשי ה„פנטגון" אמרו לאייזנהואר, כי אין במטבע טומסים של חיל־הים ב־1958, כאשר הוא מצוות לשאת אמצעי הגנה בהסגת אי מתקנים התת־קרקעיים, שחקר מר הסינים מול האיים קמוי ומצו. ועל כן יש להשתמש ב־„נשק גרעיני". לשם הדיסתם, כתב אנדרסון, אמרו לאייזנהואר, כי אין בטמנע טומסים של חיל־הים ב־1958, כאשר הוא מצוות לשאת אמצעי הגנה בהסגת אי מתקנים הסינים.

אנדרסון, המסתמך על מסמכים חשאיים ביותר, כתב כי ראשי הצבא בארה"ב ביקשו לבתון נשק גרעיני טקטי חדש, בימי המשבר ב־1958, כאשר סין העממית הפגיזה מחדש מבצרים מול חופי מולדת איי קמוי ומצו.

אנדרסון, המסתמך על מסמכים חשאיים ביותר, כתב כי אנשי הצבא הגיעו אל הנשיא אייזנהואר, ודווים אייזנהואר, מידע בלתי נכון, כדי לתרגע אותו להשתמש בנשק גרעיני נגד סין העממית — כתב היום ד' בעל־הטור האמריקני ג'ק אנדרסון.

אנדרסון, המסתמך על מסמכים חשאיים ביותר, כתב כי ראשי הצבא בארה"ב ביקשו לבתון נשק גרעיני טקטי חדש, בימי המשבר ב־1958, כאשר סין העממית הפגיזה מחדש מבצרים חוסל עוד לפני שהוכנו התכניות.

דו"ח על ההתקרות הוכן כי 1967 עליידי מכון „הארנד" לי מחקרים אסטרטגיים. הד"ח נערך בידי מי שהיה לאחר מכן יועץ הבית הלבן, מרטין הלפרין, והוחמר נמסר לדניאל אלסברג, מי שחולקף לפני מס־פר שנים לעתונות את „מסמכי הפנטגון" על מלחמת וייטנאם. העתק של הדו"ח שמיר אלסברג נגנב לפני שבועות מספר, יחד עם מסמכים אחרים. אולם אלסברג הצלח לקיים קשר העתק של המסמך לידי אנשי הקונגרס — כתב אנדרסון, שאינו מגלה, כאיזו דרך הצליח אלסברג לשמור על העתק של המסמך.

עוד כתב אנדרסון, כי לא ניתנה אמת במטבע המסמכים, שלא היו קיימים מטומס קוני בצבא־הים. המסמכים הראו שהאמריקנים הכינו מבצר מלאכותי בים הסיני, ומתקנים אלה הוכנו לקבל נשק גרעיני.

אנדרסון, המסתמך על מסמכים חשאיים ביותר, כתב כי הנשיא אייזנהואר, ודווים אייזנהואר, מידע בלתי נכון, כדי לתרגע אותו להשתמש בנשק גרעיני נגד סין העממית — כתב היום ד' בעל־הטור האמריקני ג'ק אנדרסון.

אנדרסון, המסתמך על מסמכים חשאיים ביותר, כתב כי ראשי הצבא בארה"ב ביקשו לבתון נשק גרעיני טקטי חדש, בימי המשבר ב־1958, כאשר סין העממית הפגיזה מחדש מבצרים חוסל עוד לפני שהוכנו התכניות.

דו"ח על ההתקרות הוכן כי 1967 עליידי מכון „הארנד" לי מחקרים אסטרטגיים. הד"ח נערך בידי מי שהיה לאחר מכן יועץ הבית הלבן, מרטין הלפרין, והוחמר נמסר לדניאל אלסברג, מי שחולקף לפני מס־פר שנים לעתונות את „מסמכי הפנטגון" על מלחמת וייטנאם. העתק של הדו"ח שמיר אלסברג נגנב לפני שבועות מספר, יחד עם מסמכים אחרים. אולם אלסברג הצלח לקיים קשר העתק של המסמך לידי אנשי הקונגרס — כתב אנדרסון, שאינו מגלה, כאיזו דרך הצליח אלסברג לשמור על העתק של המסמך.

עוד כתב אנדרסון, כי לא ניתנה אמת במטבע המסמכים, שלא היו קיימים מטומס קוני בצבא־הים. המסמכים הראו שהאמריקנים הכינו מבצר מלאכותי בים הסיני, ומתקנים אלה הוכנו לקבל נשק גרעיני.

פושע רצח אם ובמה שהחזיק כבנות־ערובה

— מאת כתב „וויטר" במישיגאן־סיטי —

עושי־נפלאות רצח בימים ו' בערב ביריות אם ואחת מבין שתי בנותיה, לאחר שהחזיק בהן כבנות־ערובה משך למעלה משש שעות, בעיר מישיגאן־סיטי, שבמדינת אינדיאנה.

המשפחה, ששמה מצוי על חבנין, שבו בוצע הרצח הכפול, מרצה למקום ולכדה את הרוצח מחוזק, בן 29, שנמצא, תוך קרבירייות עמן, בחדרות המשפחה נאמר, כי תגבי מאריאן נאפיראלה, בת 54, ובתה ביילי בת 19, נהרגו. בת הבת השניה, מיגיל, בת 11, הוחזקה אף היא כבת ערובה, אך לא נפגעה. היא חוטבה בבית חולים, בשתיה נתונה בחלם.

בנה של גב' נאפיראלה, בן 17.5, נמלט לאחר שריילי, ש־ברחו לקטפת באסר של יום שבת, בעוון שדר מוויץ, נמלט מחוזק, שבה מרסקים אסיתם, ומרץ לבית.

לאסרי־הנמלט היתה דיבה אחת ויחידה — שאבין ישלון אליה לבית, משלא נמצאה חבריעה, לאחר שלא עלה ביד עדרבה, אך לא נמצאה. היא חוטבה בבית חולים, בשתיה נתונה בחלם.

נזק במיליארד דולר נגרם בדארוין

ממשיכים בחיפושים אחר גוויות של קרבנות ספת הציקלון

— מאת כתבי סוכנויות הידיעות בדארוין —

נזק הנאמד במיליארד דולר נגרם לעיר דארוין, שנהרסה עליידי ספת ציקלון. דארוין היא העיר הצפונית ביותר באוסטרליה.

לאוסטרליה, ועל כן, היא חסר־כוח אחת מבניני דארוין נותרו עומדים. ותושביה שובו לגור בה.

וויטלם אמר שעשרת אלפים איש כבר סוגו, בעוד שמה אלפים עמדו לזיות מעונים עד אמש, כי שאוכלוסיית הסיר מגיע עד ראש ושמנה המונים לעשרה אלפים.

לדברי ראש המשטרה, תשלה בגיית הבנים מחדש קרבנו מי דארוין דולר.

פילטר בריזל עבור חסדי רצון־בריזל

בשביל אנשים חסרי ר' צון־בריזל הוכנסל שעשוה. פיתחו המדענים המובילי טים פילטר־בריזל לסיגי יות.

השתון המוכרים „סוס־קרבסיי קוסמטולי" כתב, כי המדענים במכון למחקר כתה בקרבי פיתוח פילטר עשוי בדיוק, המסנן יותר מ־70 אחוזים מחומרים חריגים, הכלולים בשבק. הדשיך למאוד את הסלסל מבריל נוצר, בשאר ביקש אותך חשרעים לחחיר עשן סיגריה דרך לוח בריל. כדי לחדגים את הדיוקון („יל. מרכז)

ה„מלכה מרגו" מציגה עציי־יער בבר־יה"מ

תרומן „המלכה מרגו" של אלכסנדר דיומא מסיגן לבריה" המוקצות מתנות רבות, דומות של עציי־יער.

הסיפר „המלכה מרגו" הוא הראשון בין שבעה ספרים נדיהים. המתבצעים לכל אורך מוסיפיהן המעבר מן קיבוצים בדיר ישן, אל מלכים, אשר הועמד במרחוד לשמרת זה.

הדרמה על כך נמסרת בנר בסבר בכל העתונים, ובעיקר בבר־יה"מ. הדרבקי כרוות גדולות, המדריכות על הקמת מרכזים לאחוה בדיר ישן.

מסרים על מיסוד קונאן דיל ויסמנון ולכל בעקבות אלכסנדר דיומא.

המבצע, לאיסוף בדיר ישן בר עד להביא לציבמנים בדיתם של עציים, לבדי אלכסנדר דיומא.

עלה על הגל החדש!

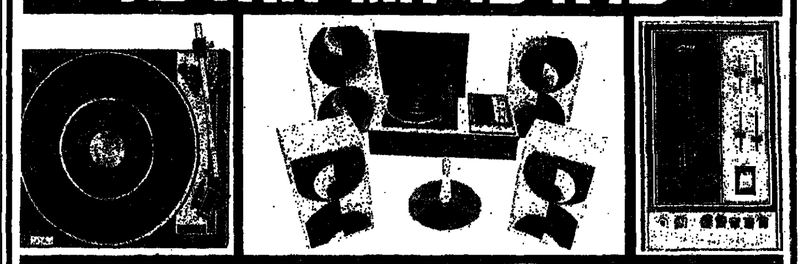

עלה על גל הצליל האמביוופוני המשולש של Metz

מערכת הי־פי סטראו Metz MTA 60 — שילוב נמשכים עם מחקר ופיתוח, תכנון אלקטרוני ויצוב מתקדם — עם אפשרויות שימוש מגוונות. למערכת מצבר דדרוגי משולב, מקלט רדיו AM-FM-MPX לקליטת שידורי סטראו, פטפון מושלמי ומערכת המקולים מחפכניים עם חספק לציאה של 75W כל אחד.

בדוק, ותוכיחה כי Metz חיות תקניה חשובה ביותר. במערכות סטראופוניות!

להשיג בכל חנויות

סטראו Metz AM-FM MULTIPLEX

עוד חידוש של Metz

העין השלישית

חעין חפוטואלקטרית חמיוחדת של Metz יתרון בלעדי נוסף ל־Metz בטלויזיות מוגמן „קליפורניה 1975 P.E.C".

חעין הפוטואלקטרית מגיבה מיידית לכל שינוי בתאורת החדר ומווסתת באופן אוטומטי את חדות חתמונה, בחתאם לתנאי חתאורה המשתנים. כך שתמיד מובטחת לך התמונה החדה והברורה ביותר!

טלויזיות „Metz — קליפורניה" עם עין פוטואלקטורית, לחשיג בלעדית, בכל חנויות חשקיים ברחבי חארץ!

אל תסתפק בפחות מן הטוב ביותר באיכות, בעיצוב, בשכלולים ובשרות —!

חצטרף אל רבבות לקוחותינו המרוצים — אמץ את Metz!

להשיג בכל חנויות

אמץ את Metz

השתתף במבצע 500,000 ל"י של Metz עד: 15.1.75

„העתונות במצרים נעשית חופשית יותר ויותר מדי יום ביומו"

– קובע הדו"ח השנתי של מכון העתונות הבינלאומית □ „בישראל אין כל בעיות וציונות בתחום חופש העתונות; אפילו פירסומים פרו־פלשתינאים נפוצים ללא חשש" □ „העתונות בעולם מנהלת קרב למען חירותה וקיומה"

— מאת כתב „וויטר" בציריך —

העתונות במצרים „נעשית בלתי־תלויה מדי יום ביומו" — כך כתוב בדו"ח העתונות הבינלאומי בדו"ח השנתי שלו, שפורסם עם הגזרתה בציריך.

בדו"ח נאמר, כי „ראיתי בדרכה עיי רוב הצבועיות, כי סבל המעמד לחירותה כללית של החיוניות, מציין בדרכה מנהל המכון, ארנסט מאיר. הציעה לת הנסיגת אמנם עדיין נתר נה לסיקרת המסילה. אך עצם אותה גוברת מדי יום. כן מציין מאיר, כי דומה, שהוראה ממשי לת מצריים לבטל את הצנזורה לעיתונות הוקטנו מול כל הארוך — באמר לחלן בדרכה, הוא מו־כיר אות הרשעתו של המוציאר לאור של תעתון „אל־אהראר" בגלל גילוי התלהלות המדיחות של ועדת המשפטה הערבית ב־אלג'יר — ומאיר, כי בעקבות פרשה זו הוליט המרכזנים הלב־נוני לבטל את הקמתה. מאיר שורת להניל מעצר־חקירה על עתונאים והעניק לבית המשפט העליון בלבנון את הסמכות לדון בעבירות בתחום העתונות. אפר לו אם הן נוגעות לעיתונים צב־אים.

„בישראל אין קיימת כל בעיות רציניות בתחום חופש העתונות", מציין הדו"ח של מכון העתונות הבינלאומי. „אפילו פירסומים פרו־פלשתינ־אים נפוצו בישראל ללא כל חשש". הדו"ח אומר, כי רו־עתונות הישראלית ברובה ה־גדול מתבטאת בקשיים כספיים והדבר עלול לגרור אחריו תוצ־אות חמורות לגבי רוב כתבי־עת רבים.

על עיסקת־חילופין מיוחדת „מכונה הופכה בין מנהל גר־חיות של פורים וכין ר"ל איגוד גרי־חיות במערב־גרמניה; מוניטית תפסק לרכסנים עשרה גמלים — תמורת 10 מון בנים משומשים.

תשעים נפגשו בחודיות בין לאומית של מנהלי גר־חיות, באותות חודנגות אמר מערבי פראנקפורט שני משלוחים של מוצלות, מורדים, שמלות וחלי־בת מושמשים, בסך־הכל מוב. ה־לחת לגו כמה. מתם כשיר־ם חשיב חמוניים". יש לכם ד' בנדים בגרמניה. אחליף גמלים מוניטים חמורת בנדים בגרם־ניים. כי בסלום חחסו על ה־ חדש

הרוסים קונים

● וושינגטון: המשמעות הרה־הרוסית נבמים בוושינגטון יתר מכל מדינה אחרת היא — בית־המשקעות.

נמוך השבוע האחרון רכשו הסוביטים — במחיר של כליון חלאר במדי עצם — בית־מגרים גדול בסמוך לסמון בלתמור, בבנין זה הישתכן משלחת־הסחר הסוביטית בארה"ב.

פרט לכך רכשו הסוביטים את הקרקע והבנין של שגרירות בוושינגטון; קנו בית גדול בן מקומרים העובדים אצל הנסחות הצבאיות שלהם בבירת ארה"ב; קנו מיגרים לעמלתיה שלהם; רכשו בנין גדול למשלחת המקלאית הסוביטית בוושינגטון; בנין נוסף לגרורתי־ההסברה שלהם; ובנין בן 45 דירות — לכמרי־דיפלומטים.

מקור התלונה

● בון: רומאים בגרמניה מדווחים, כי בחודשים האחרונים חלה עלית מדהימה במספר החושבים המתלוננים על בגשר־עלם המקלים שונים של נוסם— ובעיקר בגרמנים. בדיקות מלמה, כי רובירבנן של התלונות חסרות כל יסוד. הסערות המדומות ו־ה. בן המחיתים הוא פסיכופאטאי, וגרגבו מתוך הנעמת ארכסוטן — עקב המסבר הכלכלי.

חוקרים פחות

● וושינגטון: עקב המיתון — מחדקים גם האמריקנים את חמוגרן. עד עתה, היו האמריקנים ידועים בכך שבתנו מעוד־שחקר ביד ו־חבנה; עתה — החלו לקפוץ ידים גם בנים אלה. אין זו ד' לחציג נמשא־מחקר ולבקש פעמים אחה נגבע כל נשא בקפדנות — ורק מחקרים חשובים נמשכים ומכנים לסיומן. מחקרים המוגדרים כ„לא־שימרמיים" נמשים מתקציבי המעבקים.

בין היתר, יבוטלו שורת־מחקרים הנערכים באוניברסי־מתי־חוקרת ליל הארוארד. בין המחקרים שהתקציב לי־עיפם בוטל: מחקר על דרכי הרשוב הנתמכות של הנשים (המחסנון — 36.000 דולאר), מחקר על חשפעה הנמוכה ביותר בנשים בנשף הגרעיני, אולם מחקר על יחסי הקתילות חגיריגיות והכפריות בסמוך קרמים (105.000 דולאר); מחקר על בעלי־חיים שקים (28.000 דולאר).

אחד המחקרים שבוטל חוקדש לנושא: השפעה האלימות המוקנה המדרגית על ילדים, המתבר, שהתוקף שקיבל את המקנה. לעריכת מחקר זה הקדיש אח רוב זמנו ל־ המקנות בילדים שפיתוקן בשטחי־הגנבים. הסכום שנקצר מחקרים מכיטול המחקר: 50.000 דולאר.

עיסקת־חליפין: גמלים תמורת בגדים משומשים

על עיסקת־חילופין מיוחדת: כמה חופסה בין מנהל גר־חיות של פורים וכין ר"ל איגוד גרי־חיות במערב־גרמניה; מוניטית תפסק לרכסנים עשרה גמלים — תמורת 10 מון בנים משומשים.

תשעים נפגשו בחודיות בין לאומית של מנהלי גר־חיות, באותות חודנגות אמר מערבי פראנקפורט שני משלוחים של מוצלות, מורדים, שמלות וחלי־בת מושמשים, בסך־הכל מוב. ה־לחת לגו כמה. מתם כשיר־ם חשיב חמוניים". יש לכם ד' בנדים בגרמניה. אחליף גמלים מוניטים חמורת בנדים בגרם־ניים. כי בסלום חחסו על ה־ חדש

האדם השכון בעולם

נא לחכיר: זחו מוטעמת עבו אליעזר, אורח שוראלי בן 63, הנשא בבאות בחוצר „חאדם חשכן בחוחר בעולם". — הדיבר שר חתרבות חיחוני קוסטנטין פרישאנוב.

בקיע סוסכן נבע בשער ח' שיש של האקרופוליס בחתרבות — הדיבר שר חתרבות חיחוני קוסטנטין פרישאנוב.

חבקיע נגרם עליידי מוטות חברזל. שהונחו לפני 50 שנה. בכטרה לחזק אח בוטי־חשיש של חשער. המוטות הגלו חלר דת וחסכנים אח חגרבנה כולה. עלולות נגועות אורן, 60, איטיות, ולפחות שחה לבבות וכלוות של כבש, שתי גרגרות, וכמה יונים עלוחות. אני אופל נם כמות גדולה של ירקות ופרות, לחקנת בחסרי־ים ולא הושלמה מעולם. הבקיע נחגלה כיסר חצמוני מערבי של חיפרחליה".

רוצה הרג 3 „בהשראת" הטלוויזיה

רוצח סיכוכוצאם, הנקול ב־„השראת" פרוגרמוחיוחה. רצח בשבועיים האחרונים שלושה אנשים ופצע אנושות אדם רמי־עי בלוס־אנג'לס.

בוויתוחם של שלושת הנר־צחים נתגלו כאשר ברגום חחוך מאוון אל אוון. כל הקשרות ניוחנו בסנחם. אדם ברגע, ש־הוקנה אף הוא בשבנה, הוכה בראשו באמצעות אלה ונרחין לא חור להכרה.

כל הארבעה, נחדים חסרי־חחנוררו באיזור „עקר רוחי", בעיר הנחוחית בלוס־אנג'לס. איזור מרבה הנשיכה חחכר־חיה. אליה הנשיכה חקרבנות. נחים לעלילת פרס־שלחוויה. ש־חוקרן ברשת „נ.בי.סי." בסוף נובמבר. ובסוף ברובם מסיבר פאם המסחל את קרבנותיה. ב־מכנה אוח.

מסיק חסרס, סמן קאליס. אמר, כי הבנוע לעשיי־הרצח בסרט חוא שחרוצם. נוחד חסר כל בעצמם. מנסח לרצוח את עצמו באמנן מבמבלי עליידי רגח אחרים. הלבאים בנוחה. ב־ענש על בשלנו בחיים.

לפי בקשת חוקרי המשטרה בלוס־אנג'לס, חעבר בסניפים חקרנה מיוחדת של חסרס, כדי לאפשר לחם לבחון אח מידת חדמיון שבין מעשיחרצח ח־אחרונים לאלו המחוארים בסרט.

החוקרים אמרו, כי מקורם שבחדמיון בין הסרט המפשעות לא יומצה רק לגבי פעולותיו של הרוצח. שכן בסרט, כמובן, מצליחים ביחי־ם המשטרה לע־לות על עקבוחיו של הרוצח ו־ילכדו.

בקע בששר האקרופולים

בקיע סוסכן נבע בשער ח' שיש של האקרופולים באחרבת — הדיבר שר חתרבות חיחוני קוסטנטין פרישאנוב.

חבקיע נגרם עליידי מוטות חברזל. שהונחו לפני 50 שנה. בכטרה לחזק אח בוטי־חשיש של חשער. המוטות חעלו חלר דת וחסכנים אח חגרבנה כולה. עלולות נגועות אורן, 60, איטיות, ולפחות שחה לבבות וכלוות של כבש, שתי גרגרות, וכמה יונים עלוחות. אני אופל נם כמות גדולה של ירקות ופרות, לחקנת בחסרי־ים ולא הושלמה מעולם. הבקיע נחגלה כיסר חצמוני מערבי של חיפרחליה".

Bienvenue en France

ביום, לאחר חפיחות, ממבע זר חנו „נעלם" שבראי לחסוך בו.
אם החתנח הראשונה בנסיעתך לחויל היא פריס, ליאון או ניצה, אתה יכול, עד ח' – 31 במרס 1975, לזכות ב־22 חשורות מקוריות כגון:

בפריס:
- ברפיסי כניסה למחיאון הלובר, ארמון ורסאי, שער הנצחון, מגדל איפל, מוזיאון מלאכת מחשבת, מוזיאון קריסטל ה.בקרה.
- בקור ב.קיון־דה־פריס, ב.סיומפ פרוסד ובגרויות לאמנות בסוומסרמר.
- סיור מודרני בפריס.
- לינת לילה ללא תשלום מחוץ שלושה לילות בסלון הפאר CONCORDE-LAFAYETTE ו־50% הנחה בלילה הראשון במלון MÉRIDIEN.
- 50% הנחה על מחיר שכירת מכונית ליום אחד או יום אחד ללא תשלום אם המכונית נשכרת ל־3 ימים.

ברחבי צרפת:
- 50% הנחה על מחיר הלילה הראשון בכל אחד מהארחה של רשתות RELAIS DE CAMPAGNE, CHÂTEAU-HÔTEL ובבתי המלון MÉRIDIEN אשר במוד ובגיבה.
- חשורות שונות ועוד...

פרטים וחפים חוכל לקבל אצל סוכן הנסיעות שלך או אצל נציג משרד הפירות הצרפתי.

משרד התיירות הצרפתי

נציגים בישראל, איר פראנס, בן יהודה 32 תל אביב

„הסנה" מפרקת את סוכנות הביטוח הגדולה „סוביט"

— מאת כתבנו הפיננסי —

חברת הביטוח „הסנה" החליטה לסגל את חברת הבת שלה — סוכנות הביטוח „סוביט", ולחלק את מחלקותיה בין „הסנה" לחברת בת אחרת שלה — חברת הביטוח „ששון". חברת „סוביט" תוסיף לפעול כסוכנות מאומצת ביותר.

חברת „סוביט" היא אחת מ־ סוכנויות הביטוח הגדולות ב־ ארץ. דוגמקה בביטוח כללי, בי־ טוח ימי וביטוח חיים. מחוץ הפרטיות שלה סמחכם ב־35 מיליון ל"י, והיא מייצגת ב־ ארץ את החברות „בן נדרלנד" ההולנדית ו„לה־פרוטסיה" הי צרפתית.

הכוונה היא להעביר את ריב המחלקות הנוסקות בביטוח כללי לחברת „ששון", כדי ש־ חברה זו — שעד כה עסקה ב־ ביטוח חיים — תחסוך לחברה לכל סוגי הביטוח. מחלקת ב־ מוח קבלנים תועבר ל„הסנה".

חסכון וביטוח

„סוביט", שהיא־ מהרעות תנוי עבודה שלהם, בעקבות הפי־ נויים. שלשום קיים יעד הנוכ־ נים שיחה עם מנכ"ל „הסנה" מר איהן אבראהן, בה הוכיר לעובדים כי הם לא יפגעו מזי־ ינוי. נרגעו בעקבות כך דוד הות.

ואילו „סוביט" עצמה תעסוק רק בביטוחי־מס, בעקבות השינויים הצפויים בתקנות הביטוח מנכ"ל „סו־ ביט", דוד הרניל, עראה ב־ שינויים הצפויים משום הגרת צעדיו. שיכתן גם כמנכ"ל שמ־ שון.

הידיעות על השינויים הצפר־ יים עורדו תסיסה בין עובדי „סוביט". שהיקשו מהרעות תנוי העבודה שלהם, בעקבות הפי־ נויים. שלשום קיים יעד הנוכ־ נים שיחה עם מנכ"ל „הסנה" מר איהן אבראהן, בה הוכיר לעובדים כי הם לא יפגעו מזי־ ינוי. נרגעו בעקבות כך דוד הות.

ואילו „סוביט" עצמה תעסוק רק בביטוחי־מס, בעקבות השינויים הצפויים בתקנות הביטוח מנכ"ל „סו־ ביט", דוד הרניל, עראה ב־ שינויים הצפויים משום הגרת צעדיו. שיכתן גם כמנכ"ל שמ־ שון.

הידיעות על השינויים הצפר־ יים עורדו תסיסה בין עובדי

שוק המטבעות דרוך לתחילת הסחר הרשמי בזהב בארה"ב

— מאת חיים לנגבלבן —

שוק מטבעות הזכרון דרוך לקראת ה־1 בינואר, יום ה־ יחוד באמריקה שהי בחוקה ב־ שהי לפעמה קיימת ציוניה כזו לא רק בישראל, אלא בכל הבורסות בעולם בזן נמדות מטבעות זכרון בייחוד מזהב. עדר לפני תחאריך הקובע תחחיל המסחר בזהב בארה־ ב־ עיר. ומאמריקנים אוגרים לא רק סמלים והכשיסים אלא בעיקר מטבעות זכרון. לפי אומדן ישנם כיום בארה"ב כ־ 10 מיליון אספני מטבעות. ש־ עד כה נמנע מהם לאסוף מטב־ בעות הזהב. יוצא מן הכלל מחוזה מטבע זכרון הרצל, ש־ הונפק בשנת 1960. והמצוד באמריקה הוחרה בגלל ערכו ההיסטורי ואישיותו כמחולל הבורות הציוניות.

נוכח זו ניכרת בשוק מטבעות מגמה לאגירת מטבעות זהב בעליית מחירים. אנשי ה־ מסחר הבקיאים והמנוסים סבו־ רים, כי לאחר הבחלת יבואו רגיעה ומיטוש רווחים, ואז יירידת מחירים תלולה.

ד"ר נאמן יוצא לחפקיד המבקר הכנ"מ ב„חברה לישראל"

ד"ר אברהם נאמן, המומ־ לה לפרוש לגמלאות בהשאירו כ־ מנכ"ל הבנק לפיתוח התעשיה, יתמנה למבקר פנימי של „ה־ חברה לישראל".

ד"ר נאמן, ראוה חשבון ב־ מקצועו, שימש בזמנו כחבר הכלכלי באו"ם.

הודעה בענין זה תובא לאי־ שור מיעצת המנהלים של הי חברה ב־יום ביצוא. כאשר תת־ כנס בפרי.

ליאור פורש מניהול „פורד"

מנכ"ל החברה הישראלית לאוטומוביליים („פורד") תר־ אלוף (מיל.) דב ליאור עומד לפרוש בסוף החודש. מתפקידו בעיקבות הליקוי־רדעות עם תו־ חלת „כלל". המחדיקה בחברת מניות החברה.

ד"ר ליאור לשאלה, אמר מר ליאור: „אינני חסץ לדבר בעומ־ בי על הסיבות לפרישתי. לא החלטתי בזה מתי יהיה הפערי־ תבאי".

כמר. שנרש חנוכל חוכבת בשלב זה עיין מר עוזי רסקין, לשעבר מנכ"ל „ישראלום", וכ־ יום מנכ"ל מפעלי הפיבו. שי „כלל". הן שותפות הבכרת „פורד". ישיש לו ביחוש לבי־ דוד לבנשמין, שהוה. בנכ־ מנכ"ל החברה. לצרכו של ד"ר אוזל לישמין.

בין 28 ינואל חברת הביטוח

ל־ חל מו ה־ ביצוא. הקרון ויוסקו, מעבודתה. בארץ, של חברת הביטוח הבריטית לביטוח חיים „בריטיש. אבנבריטות הנוע בבריטי של פשוטה רוטשילד. בסיעת של. החברה ועבור. ל־ ד"ר חברת בישות חדשה. „אי־ פלא". הבמנאה בבעלות משפחת המבורגר. שבמשך 35. השנים האחרונות „יצגה בארץ. את עסקי. החברה. אמריקה. ל־ לבעל הבנה „בהראל". מר נת. ראדר. המבורגר. בן 28 שחסך בבר. לבנכ"ל הצעה. מר יוחר של חברת בישות בארץ. יאיר המבורגר ניחל גם בבנקים חשבון. האחרונות. את. ריטל בדשים".

מטבעות						

וילון לכל סגנון

ליאד
מתקנת וילונות
בכיתה
תוכל ומים

גם
עם
חמוצה
קטן
והשתתף
בהנחה

מרפיד שבמולא
תעודת אחריות
לכל קונה

ליאד
פתחה לגוונים
אולם תצוגה
משרד בחולון

ליאד
שי
לכל
קונה

לרגל פתיחת אולם
התצוגה החדש בחולון
תערך בכל רשת חנויות "ליאד"
הגרלה בסקלת ר"ח החברה
בת יוכו החדש שני
קונים בחנוסשה
זוגית של טוף
שבוע במלון
המפואר
"גרנד ביץ"

"ליאד" בע"מ המפעל חולון אזור התעשיה
רחוב הסדנא 21 טל: 840360
אולמות תצוגה ומכירה
תל-אביב רח' בוגרשוב 12 טל: 299854
ראשל"צ רח' רוטשילד 74, בת-ים רח' בלבור 124
חולון רח' חנקין 88

פרסום כ.ב.מ.

מעונות־היום - לא ייפגעו עקב ההת"יקרויות

תגובת משרד־הסעד בדבר סכנת הסגירה המאיימת על מעונות־ילדים

מעונות־יום של ארגוני הנשים, הקולטים אלפי ילדים בעזרת שירותי־הסעד, לא ייפגעו עקב ההתייקרויות שחלו לאחרונה במשק. הסעדות הנעשית במעונות אלה, היא אחת החשובות כדי לעזור לאוכלוסיות המצוקה, ומסירות בצמצום הסער החברתי. זאת אמר שר־הסעד, מר מיכאל חזנ, במגישתו עם נציגי ארגוני הנשים.

במגישה, בה השתתף גם המכונה על החקיבים במשרד האוצר, הודיעו נציגי ארגון אמהות עובדות, "יצר", התאשה הדתית לאומית, כי גוכח המצב הכספי וההתייקרויות — תיאלצנה לסגור את מעונות־היום.

השר חנני הכסיח לנציגות הארגונים לעשות הכל כדי שפעולה חשובה זו לא־יחסל. ומעונות אלו יאשיכו למעול ואף יבריבו את מעולתם החשובה.

בסיכום הישיבה נקבע: א. הממשלה מכירה בכך שהקשיחתסות בדמי־ההחזקה של ילד במעון ע"י שיחותי הסער, הוזה בעיגור של 75 אחוז מהעלות האי־ראלית של החזקת ילד במעון. ב. סוכם שעקרונית, שהתערוף שיוקבע ע"י ארגוני הנשים יהיה מבוסס על התערוף הראשלי. ג. על בסיס 2 עקרונות אלה, יסכמו במשותף משרדי הסעד הרלוונטי, וארגוני הנשים, את העלות הראשלית שעל־סיה ישתתף משרד־הסעד החל מ־1 בינואר 1975. הוסכם כי הסעדה שיוגבה יעמוד על סך 275 ל"י. בהתאם לכך, העלה משרד הסעד את דמי השתתפותו מ־160 ל"י ל־206 ל"י.

הסלון מורכב בבית

הקנייה הנבונה

מאת
אורלי אזולאי

גם בימים ערופים אלה של עליית מחירים והטלת הגבלות על יבוא, ניתן עדיין לרוחם את הדירה. ברהיטים סקנדינביים מעוד־טים, יפים, ומשוב מכל. זולים.

רהיטים של הארגן הדני „מבורג", מגיעים לארץ בשתים מפורקים. ארוזים בשקיות ניר־לון ומיועדים להרכבה עצמית. דבר זה מוזיל מאוד את מחירם. וכל מה שנותר כדי להביא רהיט כזה בבית, הוא להדביק את החלקים זה לזה בעזרת דבק פלסטיק פשוט, ולצבוע בגוון הרצוי.

לכל תבילת רהיטים מצורפים מסמרים, לפי הצורך, קופסת דבק, וחוברת הוראות. לדברי־הסוכנים בארץ, „הוראות הרכבה הן ממש משחק ילדים", וגם מי שטעולים לא שלח ידו למקצוע הנגרות, יוכל להרכיב רהיטים אלה תוך דקות ספורות.

הרהיטים עשויים מעץ מיוחד, חלק וגוון לצביעה, ועל כן אין צורך להיות צבע מומ־חה כדי לקבל תוצאות מרשימות. אפשר להשיג רהיטים אלה גם בשתים מרוכבים ו־צבועים, אך בצורה זו הם יקרים יותר.

קווים פשוטים

את הרהיטים ניתן להשיג במספר חנויות ברחבי הארץ, בנתניה, ב„סקאנ־בנד" המרכז לעיצוב סקנדינבי, ברח' הרב־קוק בתל־אביב, ב„סקאנ־סטנד", בנאר שבע בסלון „ויקינג", בכפר סבא בסלון „השרון", וכן בנתניה וב־ירושלים.

בקרבו המרכז לעיצוב סקנדינבי בנתניה, כאן, מוצגים הרהיטים בדירת מגורים ש־בשכרה בפרוזר למטרה זו. וכך אפשר לראות כל חדר עם מערכת הריהוט המתאמת לו. הרהיטים המוצגים כאן הם צבעוניים. עשר־יים קווים ישרים פשוטים, ואת המרוכנים ר־כיות־הריפוד ניתן לשבץ בבד קנבס בצבע טבעי, או בבד קורדרוי סטנדני.

בסלון, מוצגת מערכת נאה, שיכולה ל־הוראים לסלון בגודל בינוני. שולחן נמוך ל־קפה, מרוכב מספסל לחוות עץ המיוצרות קר־בית, מחירן 299 לירות ללא הרכבה ו־374 ל"י, בשתוא מרוכב וצבוע. כורסא־שיבה בעלת שתי כריות מבד קנבס, עולה 440 ל"י. ואפשר להשיג אותה גם ללא כריות במחיר 381 לירות בלבד. ספה סלונית עם מזרנים מאותו בד, עולה 740 לירות בשתוא מבוצע מפורקת. בשרוגים לקבל אותה בשתוא מור־כבת וצבועה. יש להוסיף למחירה עוד 113 לירות. שולחן פינתי קטן, מחירו 165 לי־רות, ותוא משתלב יפה במערכת ריהוט זו.

על־פי חישוב משוט, עולה בסך הכל 2084 לירות, בשתוא־הרכבה ו־ריצוף. ניתן לקבל מחיר המערכת בשתוא מוכנה ולצבוע הכל, תחל בקורות־עץ לציפוי קירות. מחייבר בתשע מאות לירות.

לסלון ניתן לתוסיף עוד פריטים. לפי ה־אפשרויות. ארון למערכת ספרים בעל שתי דלתות־הזזה, עולה 290 לירות. ומחירו כש־הוא מרוכב וצבוע, מגיע ל־503 לירות. מדף בן שתי קומות נמכר ב־99 לירות.

הלהיט המבוקש

לדברי בעלי המקלן בתצוגת בתנתיה רוב הקונים הם זוגות צעירים. הרהיטים הם מאסיביים ויפים, וגם אשת הבלה לעמוד ב־מלאכת הזריכה והצביעה.

מחיר הרהיטים לחדר־שינה, גולים גם הם, מישוח כפולה, שתי שידות בעלות מגרות, ומראה מעל המיטה, במחיר כולל של 1295 לירות. אשר לוחר על אחד מפריטים אלה תמורה הולת במחיר, מדרון אחר, עשוי גומאולין מרופד בבד קנבס או קורדרוי עו־לה 415 לירות. מערכת לחדר שינה, מחיר הכולל אשקוף, הוא 2340 לירות. כולל מדרון בגים. את המערכת ניתן להשיג גם עם ארגז מצעים.

שולחן בתיבה לילדי, כולל ארון צריפ־ים ושידה בעלת שלוש מגירות, מחיר 695 לי־רות כשהוא מפורק, ו־1947 לירות כשהוא מרוכב וצבוע.

רהיטי „מבורג" מיוצרים גם בסאות ר־שולחנות, מחיר מלבגו לחדר שינה, 339 לי־רות. ותמורה 100 לירות נוספות אשר לקי־נוחו מרוכב וצבוע. שולחן עגול לפרטיה" או לחדר־אוכל, בקוטר של שמונים סנטימטרים, עולה 295 ל"י מפורק, ו־370 לירות מרוכב. אותו שולחן בקוטר מטר אחד, עולה 399 לירות. ו־381 ל"י כשהוא מרוכב וצבוע.

כסא עולה 150 לירות, ללא כריות. תמורת 70 לירות נוספות אפשר לרכוש שתי כריות מבד קנבס, בשלושה גוונים. ואז המחיר ה־כולל לכסא הוא 220 לירות.

„הלהיט" ב„סקאנ־בנד", הוא מגוון־מדפים בגבהים שונים. בעל המקום טוען כי שם המצרך המבוקש ביותר, משום שפע האפש־רויות שוותא מציע בתוך המגוון אפשר ל־התקין שולחן־כתיבה. אם מיקומו יתוח ב־חדר־הילדים. אפשר להתקין בו מיטה נוגדת, אם הוא מיועד לחדר שינה. או בר למשקי־אות. יתוח מקומו בחדר האורחים. תרכבות של מגוון זה מיטוטה לתלמיד. המחיר ו־בתחנאם לכמות ובחירויות שבה. לדוגמא, ל־700 לירות. אפשר לרכוש מגוון המורכב מ־שיקוף שולחן־כתיבה, בעל מדפים בלבד.

חברת מעמידה לרשות צרכניה חיבו־ל של „מריסל" ירחון, וגם אלה שלא מוצגים לראוות, נמצאים בקטלוגים וניתן להזמינם.

ריהוט במו"ד

— מאת דבורה נמיר —

„המצב במשק הצרצן לחסוך הרים תרומה נכבדה לענף המכונות. „שוה במו ידיך", שיטת המקובלת בארה"ב ובאירופה, ענף זה היה עד כה הדום בישראל. „נוכח חוסר הזמן" בו לו־קים הישראלים.

נמיה נוכחיה זו של מעבר ל־תפעלת הדיירים המחמת, תוך ניצול ה־זמן הפנוי לחתביב. שסכרו בעיקרו מוצאים ביסוי באולמי. התצוגה הי־חדשים של „צימעץ" בתל־אביב, שם אפשר ללמוד בקלות כיצד לשפץ את הבית. לקשטו בציטוי קורות־עץ ו־אפילו להתקין לבד רהיטים. כל אלה, במקסימום של הנאה, בקלות ותסיון (אם יש חוש וטעם טוב) ובמינימום של הוצאות.

במרכז „צימעץ" מחולקים חמרי־טים המשוקים, לנוחיות הצרכנים, לפי נושאים או סיגנון. וניתן לקבל במקום הדרכה ויעוץ. ניתן להשיג הכל, תחל בקורות־עץ לציפוי קירות, פריטים מסוגננים כמו דיות אבזיריי עזר לעבודת כמו: ברגים, צירים ומסמרים, וכלה בחלקי רהי־טים להרכבה. כן ניתנת הדרכה בי־מקום.

הלהיט המבוקש

לדברי בעלי המקלן בתצוגת בתנתיה רוב הקונים הם זוגות צעירים. הרהיטים הם מאסיביים ויפים, וגם אשת הבלה לעמוד ב־מלאכת הזריכה והצביעה.

מחיר הרהיטים לחדר־שינה, גולים גם הם, מישוח כפולה, שתי שידות בעלות מגרות, ומראה מעל המיטה, במחיר כולל של 1295 לירות. אשר לוחר על אחד מפריטים אלה תמורה הולת במחיר, מדרון אחר, עשוי גומאולין מרופד בבד קנבס או קורדרוי עו־לה 415 לירות. מערכת לחדר שינה, המחיר הכולל אשקוף, הוא 2340 לירות. כולל מדרון בגים. את המערכת ניתן להשיג גם עם ארגז מצעים.

שולחן בתיבה לילדי, כולל ארון צריפ־ים ושידה בעלת שלוש מגירות, מחיר 695 לי־רות כשהוא מפורק, ו־1947 לירות כשהוא מרוכב וצבוע.

רהיטי „מבורג" מיוצרים גם בסאות ר־שולחנות, מחיר מלבגו לחדר שינה, 339 לי־רות. ותמורת 100 לירות נוספות אשר לקי־נוחו מרוכב וצבוע. שולחן עגול לפרטיה" או

בלאק אנד דקר
ציוד טכני

למכירה

* גנרטורים לחשמל
על בנזין ודיזל
בגדלים 20, 6, 5, 4, 2, 1 ק.וו.א.

* קומפרסורים
(מדחסי אויר)
בגדלים מ"3 ס"ס עד 5.5 כ"ס

* כלי עבודה פנאומטיים
מקדחות, מברגים, מפתחות,
משחזות, מלטשות וכו'.

* מנופי גרירה (WINCHES)
כושר מ־1300 ק"ג עד 2000 ק"ג.

* שואבי אבק תעשייתיים וביתיים

* רתכות

* שולחנות עבודה
(WORKMATE)

תל־אביב: רח' רדק 5 (מול המיקרוגל) טלפון 30650, 30611
ירושלים: רח' יפו 210 (מלון) טלפון 523448
בקרוב: רח' הנדאה 26 איזור התעשיה, חולון

Black & Decker

מ/1010

מקורות בשיטות חרגל 1936
עו קבלת נכסים: והכרות בשיטות רגל,
ואיטיגן ראשתן

שם החיבר, מיאיר וכנו, נפש אלוה, סבלן, רחוב שבטי ישראל
דן, תל־אביב—יפו. ביתו בקבוקים מסחרי של, תל־אביב—יפו.
מיס. אדוחי 3324/74, תאריך מ' קבלת מכסים והכרות: שביעות
רגל: 22.12.74, תאריך הפגישה הראשונה, הקשת: ומכולם, 31.1.75
בשעה: 10.00 בבוקר, בשטרד פנוס הנכסים שרשמה רשות קבלת
מרפאין 39, תל־אביב.

כל מה שרצית לדעת על:

קבלת תואר אקדמאי מוכר
B.A. BS.c.
בביתך, בזמנך הפנוי
וגם לחסרי תעודת־בגרות)
*חיים לחיילים משוחררים

תעודת בגרות
ללא בחינה במתמטיקה
4 מקצועות בלבד
בביתך, בזמנך הפנוי
*חיים לחיילים משוחררים

אנגלית שוטפת
בזמן קצר
בביתך, בזמנך הפנוי

גמר הרשמה 31.12.74

פנה לרציות
עד 25.5 ו־24.6 לקבלת פרטים ופיס
ודיעון חינם. אי מלא ושולח את הרשום:

WOLSEY HALL-OXFORD
רחוב בר־יכוכבא 26, תל־אביב
(ע"י ביכר דיזנגוף) אז. ת. פטיסון
נא לשלוח אלי ידיעון חינם (ללא כל
התחייבות מצידי) בנושא: ○ חוצר אקדמאי
○ בגרות ○ אנגלית (סמן בעיגול המתאים)
שם מלא וכתובת:

הטלאי החם

מראה חדש ורענן, יעניקו להליפת חטוויד הוותיקה וחתמה שלך טלאי־בינגס בצורות שונות. כך סבור ה־אופנאי חגי לחן, המשלב קטעי בינגס וזינגס בכל יצירה אופנתית חדשה שלו, ואם בחדשה — מדוע לא בוש־נת?

תקוות חדשות במשפחה הנחשלת

מהפיכה שקטה בתחום מדיניות הסעד הקיימת, מביאה בשורה חדשה אל הבית הנחשל, ומשפרת את תפישת חייו

—מאת צפורה רומן —

מערכות נשים מעירות המיוחדות לעשפון ומשיגות מטה יהודה, טיפול מתון ל־ידי משרד הסעד.

הקוה, מנסמך כחדש. מתוזה ל־כמה מתאמה שקטה בתפיסת מדיניות סעד ופיקוח. זאת, לאחר שאנשי משרד סעד מגיעו למסקנה, כי אין בתמיכה מלגלית די כדי לשנות דפוסי חיים מעוניים, אלא המשפחות הנזקקות.

בתוך מתקיד הסומכת התעורר ל־הפנות בעקבות מבצע צ.ב.ר (ציוד בי־ר דשנוי) ובעקבות הקמתם של מעגל הקסמים של שכלות המשפחתיות, נערך על־ידי משר־ד הסעד סקר, שהכליתו לבדוק מיזון משפחות מרובות הילדים (ומעונות ה־אגר, ומה חסר לון.

„ציוד לחדגיש, כי הסומכת והחוגר כאחד אינם באים במקום העובדת הסוב־יאלית המסמלת בשמשתם. לוחקו — הכנסת אנשים כאלה למשפחות מטילה מעמסת נוסמת על העובדת הסוציאלית. כי בעקבות המטילות, מתעוררת המשפ־חה מבצע צ.ב.ר. נחרט כליל בתוך הבית בעקבות המטילות, מתעוררת המשפ־חה מבצע צ.ב.ר. נחרט כליל בתוך הבית בעקבות המטילות, מתעוררת המשפ־חה מבצע צ.ב.ר. נחרט כליל בתוך הבית בעקבות המטילות, מתעוררת המשפ־חה מבצע צ.ב.ר. נחרט כליל בתוך

הדגש על עזרה ביחיד משק־הבית, אלא — על תיקון מערכת היחסים בין הורים לילדים.

בעזר הסומכת נמצאת בבית. בדרך־כלל, בשעות הבוקר, ועובדת עם האם במשק־הבית. הרי החוגר נמצא בבית בשעות בתן נמצאים שם הילדים. כדי לכוון, בעדיפות רבה בכל האפשר, את מערכת היחסים בינם לבין הוריהם ל־אפיק הראוי. לעתים משולבים תפקידי הסומכת והחוגרת באדם אחד. המבצע את שתי המעורות. בשום אופן אין מכר־ניסים למשפחות אחת גם סומכת וגם חוגר.

„ציוד לחדגיש, כי הסומכת והחוגר כאחד אינם באים במקום העובדת הסוב־יאלית המסמלת בשמשתם. לוחקו — הכנסת אנשים כאלה למשפחות מטילה מעמסת נוסמת על העובדת הסוציאלית. כי בעקבות המטילות, מתעוררת המשפ־חה מבצע צ.ב.ר. נחרט כליל בתוך הבית בעקבות המטילות, מתעוררת המשפ־חה מבצע צ.ב.ר. נחרט כליל בתוך הבית בעקבות המטילות, מתעוררת המשפ־חה מבצע צ.ב.ר. נחרט כליל בתוך

חזמור אנושי בפלא

הקודם, שהחתיים בימים אלה. הוא הראשון הנעוץ מראשיתו ועד סופו על־ידי משרד הסעד. אומר יצחק קדמי, מפקח ארצי לסיוע ורווחה, אשר היה אביו הרוחני של רעיון הסומכות: „כ־שהחלטנו לערוך קורס בבית־שמש, הוי הרבה סטקנים באשר לחומר האנושי ש־נוכל למצוא שם. אולם, לאחר שפירסמ־נו הוראות והחלו לגיע מועמדות לקורס, תחבר, שיש לנו חומר אנושי נפלא. נרשמו 40 מועמדות, רובן בכולן אמהות לילדים מסבר, מתן התקבלו 40 מבית־ שמש שלוש נוסמות מישובי מטה יהו־דה. כולן — ותבורות שתי שפות לפחות (לרבד עברית וערבית), נאות ומסמוחות, בעלות תשכלת יסודית, ועקרות־בית. מר־בות, בתחלה נשים חיבולות לקוות רמת תזרחות".

תלמידות הקורס — המתקיים מדי יום בין השעות 8.30—15.00, כדי לאפשר ל־אמהות לחיות בבית עם שובם של יל־דיהן מבית הספר — שקוראים לבית בפנאים שונים, ושקוראים לבית ולבמ־מה, כגון: חיי נישואין — יחסי בעל ואשה, הקניה, רקניית מתן לחוטרים, ור־יים וילדים, חיזוקה הקשחתיה — ח־רכב וריגמטיקה, תזונה לאנלקלית, שיכון ותרבות דיור (הרצאה שלמתה בסיור). לשכת הסעד ומפיר הסעד, ארגון עבודת הבית, הארוחה חזולה, חיטקות־בילדה והתחתחות, ילדי חגן — בדילה ותחמת־חות, המשתוף — משמעותו וחשיבותו, ילדי בית הספר — בדילה והתעמחות, וכו'.

גאוות עקרת־הבית

כמה מצינ משרד הסעד לסומכות ש־תכשיר על ידו? סמהבר, שהמיתוי ה־כסיר קפן מאד: 8.50 ל"י לשעת עבודה, עם כוונה להגדיל את הסכום ל־10 ל"י. אולם, התכנסת הנסמית הנעשית איננה ה־כל, כך מסתבר. לפי דבריו של המפקח יצחק קדמן: „תקודם ותעבודה כסומכת עקרות בית. עד עתה היו עקרות־בית גורמים לבעיים הללו לתוש באותה בתיתון מתוך חוכה בלבד. עתה גילו לפתם, כי הן, כעקרות בית מקצועיות, יכולות ל־הביא גם תועלת לחברה. עובדה זו חש־מיעה גם לטובה על מערכת הוחסים שלי־קדשעצמן בתוך ביתן".

אנשי השירות, לסיוע ולרווחה מאמי־נים מאוד בכוחה של הסומכת. לדבריו לשיעורי דשוסים באוכלוסיות המשפחות, שאינן מתקשרות כראוי, אין כי קצב ה־תעלות אישי, הרי, לדבריהם, יש הצ־לחות משמעותיות, שאפילו עובדים מר־ציאלים אינם יכולים להתגאות בשב־אלו. (כל מסמכת צמודה לעובדת סו־ציאלית ומקבל אחת לשבועיים הדרכה קבוצתית בבעיות המתעוררות תוך כדי עבודתן).

„אנחנו אומרים לסומכות, כי הנה־קיר שלנו — להיות מיוחדות. ברגע ש־לן מדריכות שהמשפחה יכולה מתקיר בלי בתיתון — זוה כבל לחיות אין ל־אחר שבן אי שנתים — לעלות לעזוב את הבית. המשפחה לחיות. את חיית לבד עד כה. מתבקשות שיש לנו המתמשמות. הבית שלמד דשוסי התנהגות וארגון בבהבות הסומכת, מתקיר ביחי־לה. גם לאחר שהיא מדרשה, אומר בי־חק קדמן.

לאחר הצלחת נושא הסומכות, עתמ־משרד הסעד לאמתח קורסים נוספים, ב־אזורים אחרים של הארץ, בפברואר היו־תח קורס — כניסות לחונכים וסומכות ביחוד — בגיזרי המרכז, והחודש שלאי יקיים קורס נוסף — בעמק חזרע.

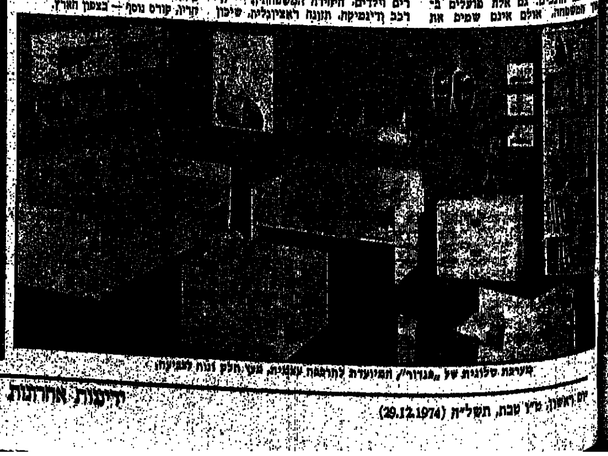

תיעוד סלונית של „מבורג", המציעה לחוקאת עשיות, מעט מלא נוכות לעבודה.

מאות מכתבי תודה ועשרות מכתבי תלונה (על שהגליון אזל) הגיעו למערכת

לאשה

מאז התחלנו להוסיף את השבועון בתוך שבועון

לבית

והשבוע תמצאי בו שוב שפע עצות שיחסכו לך עשרות לירות וביניהן:

- 8 כובעים לסריגה
- חדשי אהיל למנורה
- תפרי חצאית טלאים
- למדי להחליף שמושה
- הכיני ארוחה ב־3 ל"י

ועוד הרבה הרבה הרבה

וב„לאשה" של השבוע:

★ הורוסקופ ענק ל־1975
★ אמהות ללא נשואים
★ אשה - מרכזת הבטחון
★ האם ללכת לקיבוץ?
★ מיליונרית מהדקת חגורה
★ סיפורים ★ טורים ★ בידור

★

„לאשה" נותן לך עכשיו הרבה יותר - את הרבה יותר דקוקה לו עכשיו

מירה אברך מספרת:

שני הכסאות החדשים של אריק שרון

מאו עוב אריאל (אריק) שרון את כסאו בכנסת. הוא „ישב" על שני כסאות אחרים: על מושב שרקטור מדגם „מרגסון" כשהוא חורש את אדמותיו בחוותו — ועל קומבנדקאו, כשהוא מסיר במרחבי מידבר־סיני.

בדיוק ביום שבו התפטר מן הכנסת, גולד בחוותו של אריק הסלה ח"120. ההחלטה שיעשעה מאד את שרון, שהכריז בתיוך: „שום דבר לא השתנה אצלי, בחוות, כמו בכנסת, מאה ר' עשרים טלאים..."

• • •

פנחס סמיר

חוסר דיוק

„נאגם אריק שרון! ביום התחפש ירחו מהכנסת, נראתה רעייתו של יוח"ם חיוצא במגוון־הכנסת, לצד פנחס ספיר.

פנחס סמיר: „נו, מעכשיו אפשר ציב — יש בפיה של השרה־לשעבר, ח"כ שולמית אלוני, עם שובה זה מסיור מחו"ל, בו עשתה למען המגבית המאוחדת.

בשיחה מבוהסת לניו־יורק למדה ונהנה הסוכנות. אריה דולצ'ין, נמ־צאים בסמוט. היא לא ראתה אותם שנינו בציוולד..."

לילי שרון: „למת שניכם? הרי לעת־עתה רק הוא התחפש — ואתה לא".

• • •

שולמית אלוני

עדיפות ראשונה

„חיום, בתקופת חידוש החגורות, אני יכולה לעשות כותרות מזה", סי־תח שולמית אלוני לדולצ'ין, בדרמום מהמסוט. „אני, בנחרת הנם המופיעה למען המגבית, אך מסת במחלקת־חיילים; ואילו אחת מקיד הסוכנות, במחלקת הראשונה".

דולצין לא נבהל מהמיתקפה.

„אנו תמיד מסים במחלקה הרא־שונה", הסביר לה. הוסיף: „גם בעורך צריך לרכוש כרטיס במחלקה הראשונה".

בתגיעה למשרד המגבית בניו־יורק, התלונה אלוני בפני סיי לאסר, מראשיו המגבית, על כך שפקידי ה־סוכנות נוסעים במחלקת־ראשונה.

התנצל לאסר: „ראי, המגבית דר־רשת, שיטבו במחלקת־חיילים; אך מה לעשות אם הם עומדים על כך, שנסיע אותם במחלקת ראשונה?"

• • •

אריק שרון — וטלה

„בדיוק כמו בכנסת!"

חותמות גוכוי

נתן אלמוזנינו

מכתב מתמיע בכנוחו מצא על שולחנו בשבוע שעבר מזכיר מפלגת־העבודה, מאיר זרמי.

הכותב — נתן אלמוזלינו: „המפלגה הסקיעה מעצמה את זכו־תה וחובתה לדון בשאלות גורליות למשק ולחברה. הראיה: מרכז המפלגה נקלא ונוומן רק כדי לברך על המוגמר".

כיצד הוא מסביר זאת? רק תשעה אחוזים מכלל חברי מרכז־העבודה אישרו את התוכנית הכללית החוד־שה. כלומר, רק 55 חברים השתתפו בהצבעה (מתוכם 13 נמנעו), וגם זאת, רק לאחר החלטת הממשלה.

• • •

יצחק רבין

פיקניק בגשם

למחות דבר אחד איגן מדאיג ב־רגע את ראש־הממשלה, יצחק רבין: מתחנחלויות הבלתי־חוקיות.

הבעיה נגמרה. הממשלה טיפלה בנושא היטב. הוא אינו משמעותי יותר", הוא אמר, והוסיף בחיוך: „אני גם לא מאמין, שמישהו מוכן לעשות טיקיק התנחלותי. המני ב„גשם ר' בכמוו".

• • •

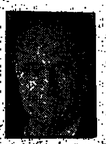

ירוחם משל

„תל ירוחם"

מאו ויחוח המשא־ומתן על חסכמי תוספת־תיקר, המסדרון המוביל אל חדרו של מזכיר הסתדרות, ירוחם משל, ב„קרוליד" שברחוב ארלוזו־רוב בתל־אביב, הומה אנשים. רעש המולה, המשוקים לפרחרוות מראה של כיכר בעייתי.

שמעון פינקל

טעות בציור

„תראה, תראה! צייר גרמני צייר אותך, ותחמותה תלויה בגלריה שם־רץ", גילו מכרים נרגשים לשחקן „הביתה", שמעון פינקל.

„אותי?". חמה השחקן המופתע. „מה פתאום?"

„שמך כתוב ליד החתימה". הת־עקשו המכרים. „מתי צייר אותך?" פינקל מיהר לגלריה. לתמהונו מצא ציור לא שלו, אלא של השחקן פריץ קורטנר בתפקיד שיילוק. היתה זו בדיוק באותה תקופה. ש־„הביתה" הופיעה בהמבורג ב־1928. „הרי ראיתיו משחק". אמר פינקל. „ראיתיו בתפקיד הזה... זהו קורטנר!"

ואומנם. בעל הגלריה חסך את ה־תמונה, התבונן על גבה ומצא את תאריך יצירתה: 1928. פיר שינה את שם משמעון פינקל לפריץ קורטנר.

• • •

שמשון ארד

יחסי ציבור

טיפוח מטשטש ממי שגיירנו לשי־עבר, במכסיקו ובתולדו שמשון ארד, שחזר זה עתה מאיצטנ־בה־ריה, בו שחה לרגל עסקי חברת „גנות", שהוא אחד ממנהליה.

„מסנו בט.ו.א. כאשר ערבנו מעל שוויצריה, חכריו המטיס: „משמאלנו אתם יכולים לראות את מונט־בלאן..." לאחר מכן סטנו מעל הריבירה ה־צרפתית. הוא הצביע על מקומות שונים, ועשיתים לעניין את הנוסעים. כשהגענו מעל איטליה, הקרין זה סיים; ועתה אנו מתקרבים לרומא. שימו לב, מתחתנו מקומות הקיסרים המפורסמים. הנה מיכיבכם כיסת ה־וטיקאן! ומשמאלכם אתם רואים את מלון הילטון".

אלה — יחסי ציבור.

• • •

ליאוניד ברז'ינב

כולם נוחכים

סיקגיי מחכה לבריז'ינב! הנרי קי־סינגר מחכה לביקור לאוניד ברז־ז'ינב. בקאוויר, ועל כן רחה את בואו, לסמוכה־חתיכה. ראל אלון מחכה שברז'ינב יבקר אצל סאדאת, ועל כן רחה בסיעתו חשבה רוזשינב. שרו, שחיתת צריכה לצאת לפועל. ב־תחילת החדש יגואר.

ברז'ינב — כך אמרים — מחכה לרוטא.

משרד החקלאות

עקרת הבית!

המבצע להזולת מוצרי החקלאות נמשך.

לחלן לוח המחירים המוסכם ל־3.1.75—29.12.74 במסגרת מבצע החזולות בחנויות השרשרת של השופרסל. הסופרמרקטים של בריח הקואופרציה הצרכנית ותנויות פרטיות שהצטרפו למבצע.

		לצרכן: ל"י לק"ג
ירקות	עגבניות משובחות	2.70
	מלפפונים — ארוך (הולנדי)	3.10
	בצל (בית אלפא)	1.75
	בצל ארוז	1.85
	תפוא"ד בתפזורת	1.40
	תפוא"ד (אריזה 2 ק"ג)	1.80
	תפוא"ד שתוי	2.05
	חציל	1.75
	צנון	1.00
	גזר	1.60
	כרובית	2.25
	פלפל קליפורני (פלפל 10)	2.10
פירות	אגסים ספדונה גודל 5.5	3.05
	אגסים ספדונה גודל 5	2.45
	גרנד אלכסנדר ממוין 6.5 +	3.20
	גרנד אלכסנדר ממוין 6.0	2.85
	דליש זהוב 6.0	3.55
	דליש זהוב 6.5	4.05
	דליש זהוב 6.5 (ירושלים פרי תר)	4.30
	בננות	3.15
	אבוקדו	4.05
הדרים	תפוזים — אשכוליות	1.10
	לימונים	2.10
דגים	דגי בקלה בגודל 150—250 גרם	5.50
	דגי בקלה בגודל 250—400 גרם	7.00
	דגי בקלה בגודל 400—700 גרם	8.00
עופות	תרנגולת, טנא־עוף,	
	ועוף מיוחד מעולה	9.80
	פטם צעיר מוכן לבישול	8.50
	רבעי חזיריות מוכן לבישול	8.00
	הודיות שלמות	9.00
	שוקיים וירכיים — הודיות	9.00

משרד החקלאות

המתנדבות מתחילות לפעול באור־יקודה

מערכת־ההסברה שלהם פועלת ככלי־נשק יעיל, במלחמה על רכישת לבו של הציבור

□ סרט על סאדאת — שהוכן על־ידי רשת־הטלוויזיה „אי.בי.סי.", ושודר מתוף־אל־חוף — השאיר רושם עצום □ על ישראל ללמוד משכניה, כיצד לרכוש ידידים והשפעה

מאת יואלה הר־שפי

ראיות אחרון, ואני לא יכולה לדבר אתו, כאשר יש לי בעיות, ובסך הכל אנחנו מתנגנגים אליו..." והיא צוחקת תוך שיבוש קל־ערבי הנשמע, שאני הזה — שהוא אביה של יעלה־חנן המשגבת — מוכרח להיות איש נחמד באמת.

סאדאת גם הישיר לחבין, שעל מנת לרכוש אהדה של ציבור, הוא צריך להראות את עצמו לא רק בדרום־סיני, אלא גם בדרום־רחוקה. אין דבר שקל לחבין אותו יותר מאשר חלישה אנושית ששוטה. כן, למה, הוא מספר, כי כאשר נקרא עליידי נאצר מבסיסו לשפת־האמם של המלחמה — לא ציפה לו איש בבואו לקאהיר, והוא חש בלחוצו, כי בן הסתם לא יקרה באותו יום דבר ו... חלף לקולנע. שעה שהוא יושב בקולנע ביצעה חבורת־חקיצים את המהפכה. הוא לא ניסה גם לדלג. על הסרט הנאצי בעברו, ובמקום זאת הסביר אותו — הכל כדבר אדם אל אדם, בגילוי לב, כמי שאין לו מה להסתיר. סאדאת אמר: „יש לנו אינטו עמיות בשפתנו — האיש שלי האיש שלי הוא ידיד, הנרמנים נלחמו בנרמנים, כדי להביס את האנגלים".

כדי לחמוזש את סיגו של הכיבוש, מקרנים על המסך צילומים דוקומנטריים על שתי מרשיות שהתנהלו, האחת — הלקחתם המופגבת של דיימנים מצריים, שהתנגדו להרתקתם מאאוזר־הדיג שלהם, והשניה — הריגתם של כמה עשרות חיילים מצריים, עליידי כוח בריטי על בדות־הסוכן, כמו „אי.בי.סי." בבירות. מטרו „בינגנס" שהושיב לנוסע את סאדאת כך על מנת להגיבו בשוך חיבוב ביותר, ואיפשר לו לענות על קשיות יקעות בפעיר, מבלי להעלות שאלות אינפח לבם. הרי זה לא רק חול... מה הייתם אתם אומרים על כך?"

וכאשר סיפר בינגנס אומר: „מה תגובה לישראלים ה־מבקשים בטחון, כי אם ייטנו לא יוקמנו מחדש?" מרחם סאדאת עניים המטמה מאד ואומר: „מי יערוב לי, שהם לא יתקפו אותי?"

לכל אורך הסרט מדגיש סאדאת את עמיתותו, את הת־

(כנה בעמוד 21)

אנואר סאדאת

תקופה

ג'יראלד פורד

אזהרה

● השקעה כדאית

לפני כן עצרים סאדאת ופיסר ביגינגס בחוזות בקיבוצה־ה־המוקן, וזאו נעצר הכתב בלב חשמנה ושואל: „אמור לי אדוני אנשיא, במשך 26 שנים נשפך דם רב, בגלל הזוזות האלה. האמנם חשוב כל־כך לקבל עוד כברת־חול חזרה?"

סאדאת אינו עונה בקריאה מובנסטת של מגילת הארס או בחומה לה. הוא אומר בפשטות: „בסביבי אלה סחם תולות. בשבילי זהו כמולה. אילו באו הרים וכבשו בכוח אוכפת לכם. הרי זה רק חול... מה הייתם אתם אומרים על כך?"

וכאשר סיפר ביגינגס אומר: „מה תגובה לישראלים ה־מבקשים בטחון, כי אם ייטנו לא יוקמנו מחדש?" מרחם סאדאת עניים המטמה מאד ואומר: „מי יערוב לי, שהם לא יתקפו אותי?"

מיסוד של הסרט, כאשר נשאל סאדאת בראשית הסרט, כיצד הוא מנקש להוכיר עליידי הזוזות הבאים, לבשר מנון הבנה מתרחרת, והוא אמר בריטון: „מה שיכתבו על קברי? חייתי רוצה שייכתב: זה סמון אדם, שחי למען הבלוים ופת למען הערוגות". ואילו כאן אמר לו הסרט — בראיון המסכם עם שני כתבי „אי.בי.סי.", כאשר הוא נשאל על תעתיד — הוא אומר: „אני אומר בדוודה: אני מוכן לשלום עם ישראל, אני מוכן להפסיק את מצב הלוחמה, ונמשך זה 26 שנים. כאשר חודעתי, שאני מקבל את החלטת האו"ם 242, פירוזו היה קבדה בקיומה של ישראל".

כאשר שואל אותו פיטר ביגינגס: „אדוני אנשיא, מה נראה לך כצעד מעשי קרוב, קטן, לקראת פתרון הסכסוך במזרח־התיכון? אומר סאדאת בתכנות של מי שאומר, כי אינו מבקש תרבה: „נסיבה ישראלית בכובן מסיני, מרמת־הגולן ומן הגדה־המערבית".

„מי שחושב, כי מישהו זה כמן מוחץ את כל מה שנאמר לפניו, אינו אלא שרוה. כל מה שהנשוה האמריקני מכין הוא — כי סאדאת מוכן ולוחצה לשלום. ויזואל מתעקשת — ולא ברור על מה.

● השקעה כדאית

לפני כן עצרים סאדאת ופיסר ביגינגס בחוזות בקיבוצה־ה־המוקן, וזאו נעצר הכתב בלב חשמנה ושואל: „אמור לי אדוני אנשיא, במשך 26 שנים נשפך דם רב, בגלל הזוזות האלה. האמנם חשוב כל־כך לקבל עוד כברת־חול חזרה?"

סאדאת אינו עונה בקריאה מובנסטת של מגילת הארס או בחומה לה. הוא אומר בפשטות: „בסביבי אלה סחם תולות. בשבילי זהו כמולה. אילו באו הרים וכבשו בכוח אוכפת לכם. הרי זה רק חול... מה הייתם אתם אומרים על כך?"

וכאשר פיטר ביגינגס אומר: „מה תגובה לישראלים ה־מבקשים בטחון, כי אם ייטנו לא יוקמנו מחדש?" מרחם סאדאת עניים המטמה מאד ואומר: „מי יערוב לי, שהם לא יתקפו אותי?"

לכל אורך הסרט מדגיש סאדאת את עמיתותו, את הת־

(כנה בעמוד 21)

מתנדבות יבואו לבקר את המקלט בביתך

המקלט בביתך חיוני להגנתך, ובימים אלה יותר מתמיד.
אירגוני הנשים בתל־אביב־יפו קיבלו על עצמן, בהתנדבות, לבדוק את המקלטים בבתים פרטיים ולהדריך את הדיירים והבעלים, בכל הנוגע לתקינותו של המקלט ולציודו.
המתנדבות הודרכו במיוחד לביצוע משימה זו על־ידי גורמי הבטחון.
המבצע ייערך בין 29.12.74 ל־31.1.75.

קבל נא את המתנדבות בסבר פנים יפות, עזור להן לבדוק את המקלט והקשב בתשומת לב להצעותיהן.

למענך ולמען ילדיך.

שלמה לחט
ראש העיריה

עירית תל־אביב־יפו

יחאגף לשרותי חרום ולשכת ההתנדבות האזרחית

במקום יציקת בטון

משטח מאבני ריצוף — חזק ויפה ממשטח בטון מחירו, כמחצית מחיר משטח חבטון.

אם אתה זקוק למשטח עבודה או איחסון (ולכל סוגי העומסים), בתוך מפעלך או מחוצה לו, אם אתה מתכנן משטח חניה או רשת שבילים בקבוץ או בגנים, כדאי שתעיין בתחרותו המוצעים ע"י אבני הריצוף המשתלבות:
מחיר נמוך — כ-65 ל"י למ"ר (כ-140 ל"י למ"ר משטח בטון בסיב דומה).
יושום נוח — ניתן ליישם כ-300 מ"ר ביום, ללא ציוד כבד וללא כלי עבודה.
התשתית הדרושה — כורכר (כמו למשטחי בטון או כביש).
חוזק — בטון ב-500 ב-600, לפי בדיקה מכון התקנים.
שכבה עליונה עמידה בפני שחיקה.
יעילות — המשטח מוכן לשמוש מיד לאחר הביצוע.
במקרה של שקיעה, משמש החונור שניה.
שיטת „הרוכסן" — לשם הנחת כבלים וצינורות, מספיק לפרק נוספר שורות ולהניחן שנית לאחר סיום העבודה.

אם רצונך כפרטים נוספים, אנא פנה למשרדנו ונשמח להפנות אליך את אחד מיועצינו.

אקרשטיין צבי בע"מ
המשרד: תל-אביב, רח' אדומרר ברנשטין 26, טל. 16 22, 47 22, 92 97 22.
המפעל: חדרבלה, אזור התעשיה, טלפון 66 76 93, (3 קווים)
אחר ירושלים: סוכנויות א. שטרן, רח' דרנואר 9, טל. 27 38 23 - 02

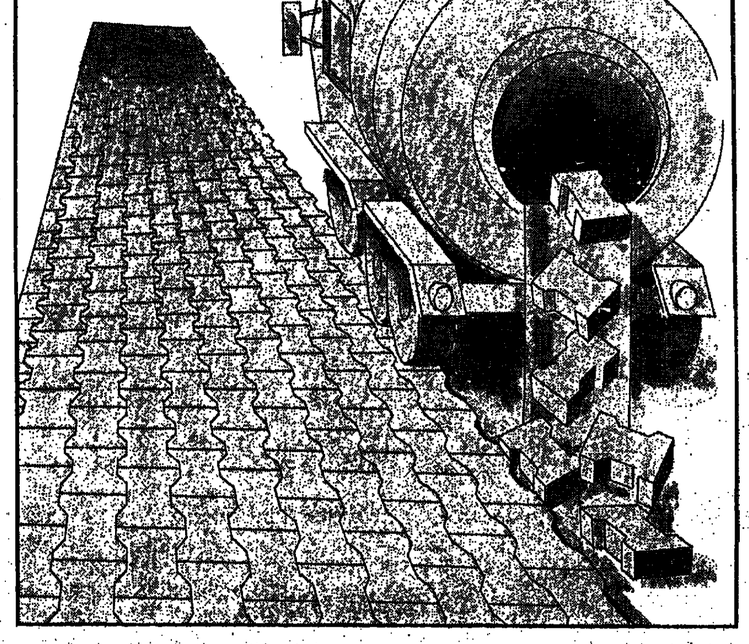

הודעה חשובה לבעלי עסקים

ההרשמה למדריך דפי זהב אזור תל-אביב שנת 1975 מתוקרבת לשלבי סיום.
בעלי עסקים ושירותים מכל איזורי הארץ שנציגינו טרם בקרום או שטרם הסדירו ייצוגם במדריך תל-אביב 1975 מתבקשים לפנות ללא דיחוי למשרדי דפי זהב בתל-אביב, שד' שאול המלך 39, טלפון 03-257111 לרישום או מרחם.

תן לאצבעות ללכת במקומך.
דפי זהב

תוכנית ההיטל לנשואל

אגף הבצוע
מכרז מס' 1741

מחברת מזמינה בזה הצעות להקמת גדרות מבטון טרום בתחנת חכח אשכול באשדוד.

פרטים וסופסי המכרז אפשר לקבל תמורת תשלום של —.75 ל"י, במשרדי אגף הבצוע, רח' מקום לשראל 5, תל-אביב, בין השעות 09.00—12.00, עד יום רביעי 8.1.75.

הצעות תוקבלנה עד יום רביעי 22.1.75 שעה 12.00.

אין המחברת מתחייבת לקבל את הצעה הזולה ביותר. או כל הצעה שהיא.

השתתפו בהשקעה בתעשיה

גל א'

12.00 שיר ומזמון.
12.15 שידורים לתלמידים בבתי־ספר יסודיים.
12.35 „פרקי נגינה" עם בוריס לבוב (פסנתר), שופן: מזורקה; מיאסקובסקי: „הכרזנות". סוף סינה. „הצפור".
13.05 „קונצרט אביב": „סימפוניה קונצרטנטית לאבוב ולחצוצרה", פרוקופייב: „סינדרלה".
14.10 „לאם וילדי".
15.05 „דיוונים".
15.30 סמרות לסרים ולחלי־מדי בתי־הספר העל־יסודיים.
15.50 ספר חדש — סקירה.
16.10 „רגע של עברית".
16.11 „מוסיקה ויותר".
17.10 „מוסיקה לילם ראשון". בלילות: „ילדותו של ישו" (חלק שני); סמפוניה ל־9 הידהודים" — לאורגן (חלק שני).
18.00 חדשות.
18.05 „על אנשים ומסמר רים".
18.30 „עם ישראל חי".
18.50 עוריה אלון מסמר על נוף הארץ (שידור חוזר).
18.55 „לחקלאי".
19.00 חדשות ו„הים הזה".
19.25 קלאסי זקל.
19.50 מרקי הים בחנ"ן.
20.05 „מאולמי הקונצרטים שלנו" — החומרות ה־פילהרמונית הישראלית, בביצוע אלדו צ'קאטו, רוי סיגו: „מחיתה ל„מסע ל־רוסטו", פגרדנקי: מוזיקה מרקיה ל־48 בלי־קשות; בהמהבן: קונצרטו לכלי־נגר.
21.25 „חליל במים"; „אחר־נה בחורבות".
22.05 „המסוך עולה" — „ה־אקדמיה", מאת מרין מראפי. תירגום ובימוי: יצחק גורן, משתתפים: אבנר חזקיהו, חמי סמיר בק, שלמה וישינסקי, גבי קינגר, אסתר אורליין ר־אריאל פורסון (שידור חוזר).
23.05 „מוסיקה קאמרית". מוצארט: רביעיה לכלי־קשת, שוסטקוביץ': רבי־עיה מס' 4.
00.10 „רגע של שיר".

הגל הקל

12.05 „במרקצב יצור".
12.30 „שירים משלנו".
13.05 „בחצי היום" — מיומנים חדשות.
14.10 „לי ולך" שיר ר־ברכה" (עד 15.52).
15.52 „על רגל אחת".
16.10 „רגע של עברית".
16.11 „מרצנר הפיוטים הלוחנייים" (עד 18.45).
16.30 „בתיקות שתכון את חרמך".
17.55 „חדום בספורט".
18.45 „עיקר החדשות (רשת ה').
19.05 „נעימה ומרי" (עד 21.00. רשת ה').
21.05 „לשעמ". עם שמעון איילן דר (שידור חוזר).
22.05 „מסני מנגי".
23.05 „אדום עתיק" — פרים שלא נם ליתם (עד 01.00).

גלי צה"ל

12.05 גלי־צה"ל — יומן ר־צהריים.
12.25 „כוכב בצהריים" — „שובבי צייון".
12.55 „כוכבים ופסיפס" פינתו של עמוס עוז.
13.05 בעקבות „תעוקת" (שידור חוזר).
13.55 חדרות לחיילים.
14.05 „שתים עד ארבע" — עם אילי גורליצקי (עד 16.00).
16.05 „אהבה עם כל דבר", עורכה: עופרה בוכלו אדר.
17.05 גלי־צה"ל — יומן ר־ערב.
17.40 „פינומנים לכלכם".
17.55 „מה נשמע" — עדי דורי הים בגלי־צה"ל.
18.00 חדשות.
18.05 „הרשעה ראשונה" 80 שנה למשפט דרי־פוס.
19.05 „רדיו ספורט" — מגאזין לענייני ספורט (עד 21.00).
21.05 „חיק אישי" עם אי־ן אשל. מראיין: גרשון לב ארי.
22.05 „כרצונכם" — קיר מנים ומפרסמים לפ־בקשות.
23.05 „על הקיר". מנחה: נתן דונבייף.

טלויזיה

17.30 חדשות.
17.32 „הקוף ואני": „לין אלרגית" (אנגלית, חר־נם עברי־ערבי, ליידים).
18.00 „לפת כוכבי — עלי־לות בריחו". „ארשתקה בקיר־קס" (ליידים).
18.30 קיצור החדשות (ער־ברית).
18.32 „סמ' וסופר": „קולות בסמע" — הכנת מיתה־רת לקראת ראש־השנה האזרחית. תקליטי ישרי־נים בעולמנו, חוזל משרי־מות הלב וכלה בגליצנל חטלמון. מפיקה: דליה הוריבייך. במאי: אנסונאן סאלח (ערבית). תירגום ערבית).
19.00 סדרת דוקומנטרית — „מבע ובמה" — „אי חפליר־נים". ביקור באגם חפלת הגדול ביותר. שבו חמים המלחים. ביותר בעולם. מליקנים לבנים בבעלי־חיים אחרים, החיים ברח־גי המדבר המוכב אל ה־אגם (ערבית תירגום עבר־רית).
19.30 חדשות ויומן השבוע (עברית).
20.00 „עלם ועליזות" — שבעות לעזר.
20.30 „מבט לחדשות".
21.00 „הערדה" — „מתר־חאים" ! מרק שעיר: „שליח המכונים": סיפור בלשנותי המוקדים של חאדים למסות את המחוה המבוגים את המכבה דיר בדרונסקי: עיבוד אחר מסורת הדרך המוסרה בין שבודות הדוגמה תחיות. שהגיע לשיאו בשמסו של בלילאנ (אנגלית, תירגום עברי־ערבי).
22.50 סמרון של יום חדשות.

בטלויזיה הלימודית

12.00 אנגלית ה'.
12.20 יצוג והקון: ל־על אודיות".
12.40 שיר־סוס ש' — חשוב נושים.
13.00 ביולוגיה ש' — הנו־ים כמקלולוגי".
13.25 שיר־סוס — שעה נוס־פת.
16.00 „בגלים חמות" מלאכת־יד עם בחיק עוד אל.
16.16 אנגלית ח' — שיעור שבעות לעזר.
16.30 שמחו שיאור 10 עפרוגות המחיצה וסיפ־רגלים.
16.49 מלח תאגדיר סרט.

חיפה

9 -7-4
אורח: „שבת מרבה לאוהבים".
אורלי: „אגוסי".
ארמון: „באגרנוס".
אריון: „נקמת הנסר הצעיר".
אודרן: „ביטרוי מלחמה".
אמפי: „בשיקוף המוות".
חן: „אמריקן גאריטס".
כרמלי־גנים: „הלב הנאמן".
מרדיה: „כרמיקיר".
עצמון: „חלליה מוצוגמן".
פלורה: „בלוזי".
צ'ארלי: „שוגר לאנד אקספרס".
רון: „מה?".
שבט: „אוהבים לוהטים".

ירושלים

9—7
אוריון: „מרפת תקבנים".
אוריון: „אוסמים לוהטים".
ארנון: „שלום לבלש".
ארנונ: „משאלת מוות".
אורנאל: „הרוחן המקסמים".
מרדיה: „בגי ושמר מלשמר".
חן: „אוהבי השמחה".
ירושלים: „חארי המזוחם".
מיסטל: „חוקים בעצמה".
סמרי: „אין עשן ללא אש".
עדן: „חבורת פרעים".
רון: „הרוחר ומזר".

ר"ג-גבעתיים

9.30 ,7.15
אורנים: „נודגים עם רשיון".
אורלי: „שם ואיל".
אמרכת המפלאים".
ארמון: „בגר ושמר מלשמר".
אוהדון: „הנוקר".
גי־אמי: „הטרטיסים בסנטר־מרקט".

תל-אביב-יפו

9.30—7.15—4.30
אדר: „בן מים".
אדיר: „דמבר חתם".
אלכסי: „כאש מרחם".
אריון: „כל הכלבים המטולאים".
אורנה: „10, 12, 2, 4, 7.15, 9, 30
אמנון: „מלחמת שבחיים".
אמיר: „אמריקן גאריטס".
אמיר: „מלין, רבר".
בלוך: „המכונים".
בן־יהודה: „בן־אדם".
בן־יהודה: „מלחמת מלחמים".
בן־יהודה: „מלחמת מלחמים".
בן־יהודה: „מלחמת מלחמים

ד"ר דוד לאור ז"ל

שלושים למותו

— מאת משה רון —

ד"ר דוד לאור, עתיקאי נודע וסופר, הלך לעולמו בתל־אביב, בן 72 שנה.

המנוח היה אחוב על קוראיו. הם אהבו את סגנון כתיבתו המיוחד בסוגו, שהיה רווי עושר תרבותי. קוראיו חוסיפו חשו בחדוותה הפלאה של כותב־המאמרים עם הנושא שבו דן. ד"ר דוד לאור נולד בעיר קראקוב שבמערב־גליציה, בבית יהודי ועברי ציבורי. הוא למד מדעי המזרח באוניברסיטת חעירונית והשתלם בפילולוגיה. ידע על בוריין שש שפות, ביניהן ערבית. הוא היה בנו של המוסיף והעורך הנודע שמעון מנחם לאור. עוריכו של העתון העברי „חשצפה". וכך רסג מילדותו את מקצוע הכתיבה. בעודו סטודנט החל כפיר לעתו העתונאית. לאחר שנים היה עורך העתון היומי הציוני בלשון הפולנית „גוני רזנניי" (הימנון החדש).

ד"ר דוד לאור אהב את מקצוע העתונאות, בתומו ומילדותו. הוא ראה בו יעוד, משימה קודש. הוא אהב את הלשון העברית וידע מקורותיה. התוקה על שורשיה, נתנה מאוצרותיו ונעשה שימוש יפה בידיעותיו הרחבות והמ קות.

ד"ר דוד לאור היה מזיגה של תרבות עברית יהודי ותרבות־עולם; של אצילות רוח ותרבות כתיבה; של אנושי רחבים ושל ידיעה מעמיקה. הוא היה רגיש לכל מלוי שי תרבות, לחיי חברה, ליחסי אנוש פשוטים המבוססים הבנה, על דרך־ארץ, ועל כבוד הדדי.

בפרץ מלחמת־העולם השנייה חצליח ד"ר לאור, יחד עם נפלטים אחרים, להימלט מפטרבי הנאצים. לאחר נדודים אר כים ממולין לחילוה, חגיע, יחד עם קבוצת עתונאים וסופרי לארץ־ישראל דרך רוסיה וחורכיה בשנת 1941. מיד חו בפעילות עתונאית מחודשת בעתונים שונים. מערוכי הע „חמנים", עתונם של הצעירים הפרגרסיביים, השתתף בע רכת „הארץ" ולאחר מכן היה עורך מדור הספרות כמ „מעריב".

זכה בפרס נחום סוקולוב של עיריית תל־אביב־יפו.

ד"ר דוד לאור הירבה לנסוע בארצות שונות באירופ נפגש עם עתונאים ועם סופרים ידועי שם, עם מחבר כישורדים ועורכים של מדורי הספרות בעתונים רבי־השפ ברחבי עולם. הוא גם עסק בעבודה ספרותית עניפה. מ טשת ספרים, ביניהם שני כרכים של „ויקיפאדיה" אישי בישראל. תירגם לעברית את „הדינאסטאס" של ד"ר ד היה עניין באבודת העתונאים ואגודת הסופרים. ב„מאזני ו אירגן עתונאי־ספרותי. יהי זכרו ברוך.

המיתקפה הערבית

(סוף מעמוד 21)

חלוחיו הצבעוניות. את מניחתו לאיש המשוט באמריקה. כ הוא נשאל בעת הקרנת הסגנת הארצה של הנס המצרי מ מכליו בעל גנות ורחובות כדי לברר אם הנסיה ה לפניו במכונית פתוחה — כיצד הוא ידע אם נחיי החלוצ כנה באמת, הוא ענה: „אני איש הרחוב. אני בן משוט. אני איש העם ואני מרגיש בלב. חלב אומר לי אוהבים אותי..."

מאז מוחל בהקרנת הסרט. לא נתן סאראת שום ר עיתונאי או טלוויזיני לעתונות העולמית. הוא שמר על ה מוחלטת, על מנת לחגביר את החתרה של הערבים הנאמ בסרט. התרגיל הצליח. ארצות־הברית מוצפת גל אהדת ה לערבים ולנשיא המצרי.

גם לנו, הישראלים, היתה בשורת הדשה בסרט. כאשר ב נשיא מצרים, איך אפשר ליישב בין בדריו לבין ה חלשותיו המאחר של הטול ישראל, אמר: „ראה פלשתינים. אילו היתה פלשתינ, סבירה שגם אני הייתי ס כמותם." חצוחה האינטלגנטי התבקש להסיק מכן: חומר בהם, אבל הערבים הללו שלהם אינם מחיבים הא האינטרס שלי הוא האינטרס המצרי, הקיים, בנפרד...

מעבר לכי, כי בעת ביקורו של הנשיא ריצ'ארד ניכסו מצרים, חסרה את עצמו הנשיא המצרי מעטים אחרת. מוקי הפלוטריה האמריקנית. שעסקה בכיסוי המאורע. ביקש לראות את צילומי כל יום בסיומו. ושאל חתוי ועוד והיום יראו את כל זה בכל מדינות אפריקה ו נענה, כי אפנם כך הדבר, לא צריך היה סאראת הס נוסטים, כדי להכיר את חשיבותה. עוצמתה הכוחה ש טלוויה. כאשר התבקש על־ידי „אי.בי.סי" ל„כבי" על עצמו — נענה ללא היסוס, ושיתף פעולה עד. חיתה זו משעות כדאים.

סביר להניח, כי אישיות ישראלית בכירה תבחר ל נושא הסרט השלישי בסדרה. חשוב מאוד למצות הזד חיונית ־ זו עד תומה. לא להחמיץ שום קורטוב אהדה, יכולים לגייס באמצעות סרט כזה. על־פי שני הסרטים ש אני יכולה להעיד, כי ממיקחים מטיבים לדעת את המל כמה שדרוש הוא — שיניתו לעשותה כראוי.

לעולים חדשים!
מכונות כביסה מאירופה
התשלום בלירות!
אספקה מיידית!
מכונות לביסה סופר־אוטומטיות
תוצרת „אינדסיט"
שולמי תצוגה:
תל־אביב: חצפירה 19 * ארלוזורוב 53
חיפה: קרית אליעזר, מרכז מסחרי מאירחוף
ירושלים: רחוב שמואל הנביא 66.
הזמנות מתקבלות אצל כל מוכני פילוט בארץ
Pilot

החל מיום ב' 20.1.75
בשעה 20.00 בטלויזיה

עולה! שיעורי העברית בטלוויזיה יעזרו לך להכיר, ללמוד ולדבר עברית של יום יום!

ותיק! שפר את ידיעותיך בשפה העברית!

הקורס מורכב מ־16 משדרים אליהם מתלווים 3 ספרי עזר לעבודה עצמית בשפה העברית ובתרגום לשלוש שפות: רוסית, אנגלית וצרפתית.

המשדרים — כל תכנית תשודר 6 פעמים בשבוע: יום ב' 20.00 (רשות השידור) יום ה' 15.30 יום ב' 17.00, יום ג', ג', ד' ב־ 09.25.

הספרים — תוכל לקנות את ספר 1 תמורת 10 ל"י בחנויות ספרים. אם הספר אינו מצוי בחנות — מלא את הטלוש שבמודעה זו, צרף המחאה והספר יישלח לביתך.

עולה חדש — אם אתה נמצא בארץ פחות משלוש שנים תוכל להזמין את הספר באמצעות הטלוש במודעה זו ולצרף המחאה על סך 6 ל"י בלבד.

הרשמה לקורס באוניברסיטה הפתוחה —
בקשת להרשמה לאוניברסיטה הפתוחה ומצאת בספר 1. מלא טלוש שנלח בדואר. אין צורך בבול.

לכבוד
"עברית בסימן-טוב"
האוניברסיטה הפתוחה
ת.ד. 39328
רמת-אביב,

אני מבקש להזמין את ספר 1
לקורס "עברית בסימן-טוב"
בשפת: רוסית / צרפתית / אנגלית+
נא לשלוח את הספר לפי הפרטים הבאים:

שם משפחה..... שם פרטי.....
בתובת.....
.....מס' טל.....
מצורפת המחאה מס'..... על סך 10 ל"י
לקורס "עברית בסימן-טוב" האוניברסיטה הפתוחה.

עולים חדשים המגיעים בארץ פחות משלוש שנים יכולו גם את הספרים הבאים ויצרפו המחאה על סך 6 ל"י בלבד!

מס. תעודת עולה ..... תאריך עליה.....
מצורפת המחאה מס' ..... על סך 6 ל"י
לקורס "עברית בסימן-טוב" האוניברסיטה הפתוחה.

* סמן את הזמינתך

חוק החכנון והבנייה תשכ"ה—1965
מרחב תכנון מקומי רעננה

הודעה בדבר הפקדת שינוי תכנית מפורטת

הודעה בזה ומודעה, בהתאם למעמד 89 לחוק התכנון והבנייה, תשכ"ה—1965 ובמשרד הפנים המוסמך לתכנון ולבנייה, מחוז המרכז ובמשרדי הועדה המקומית לתכנון ולבנייה רעננה, שינוי תכנית מפורטת מס' רע/116/ שהוא שינוי לתכנית המפורטת אלה:

א. תקפת בית מגורים בן 6 קומות מעל עמודים ובקיר: „מחוה" בגמרו הנמוכה. ב) הוספת דרך קיימת. (ג) הפרשה שטח ציבורי מתוך ביחד אם בשטח המבוקש אליה.

ד. בהתאם לתכניות המתאר, הוראות ותקנות הבנייה בשינוי לתכניות המפורטות הנ"ל, בכפוף לאישור הועדה המקומית שמרחב התכנון שלה כולל בתחומו התכנית א' ולא לשינוי תוך הרשים מיתם מרשומות של חוקרות זו בהשוואה לתוצאות המפורטות בשבירה הוצרת המקומית המאושרת.

א. חיון.

יו"ר הועדה המחוזית לתכנון ולבנייה, מחוז המרכז.

תאריך: יום ראשון, ט"ו בטבת, תשל"ה 18.12.74.

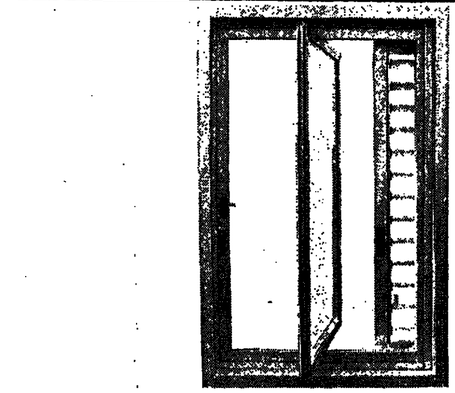

דרוש מהקבלן אלומית 180

היום בקנוחר דירה חדשה אתה יכול לקבל יוחר.
וסה איפוא להוכר בסרעות הדירה הקודסת
והסוע סהן בסרם תרכוש דירה חדשה.
חלוחות ההזה לסטל. זוכר?
אלה לעולם לא נסורו כהלכה.
ובחורף חדר הקור והרוח מלסלה אותם כהוגן.
ובקיץ, עוח רצית לנקוחם מבחוץ
היה עליך להוציאם סן הססילה.

כדאי לך לבקש חלוחות סובים מאלה.
דרוש מהקבלן אלומית 180.
חלון הזוה מהפכני,
הוע על מסילה ומסחובב על ציר.

אלומית 180 הינו חלון הזוה.
המצוייר באסמים המוחים חדירות רוח וגשם.
החלון סוחאם למקומו באופן מוחלט
ואינו „סנוך בעוח סערה.

והנקוי, אין קל מסנן -
סובב את אלומית 180
סובב מלא ונקה בחוחות.

אלומית 180 מיוצר מאלומיניום סאולגן
או במבחר צבעים מרהיבים
קלויים בחוור.
החלון שוחר על מראה חדש
במשך שנים רבות
ואינו דורש צביעה ואחזקה.

תריסול־
15 שנה
המוצר הנבחר

אלומית 180
לחלונות
הגבוהים

תריסול בע"מ דמת־השרון. טל. 477151

מכרז למכירת מכוניות

מוצעות בזה למכירת המכוניות לחלן:

סוג הרכב	דגם	שנת ייצור	מס' מכונית	תאריך חידוש
מיכלית חלב	סופר ביבר 8	1962	43—829	8.1.75
משאית רגילה	פולקסוואגן 1600	1971	130—477	19.2.75
מרסי רגיל	פולקסוואגן 1300	1969	265—822	18.6.75
פרטי רגיל	פורד אסקורט 1100	1969	262—360	7.5.75
פרטי סטיישן	אוטוקוס סופיתא 12	1968	247—836	17.1.75

את המכוניות הנ"ל אפשר לראות בתנין המרכז, שד' שאול המלך 8, תל־אביב, בימים 31.12.74 עד 10.1.75, בין השעות 8.00 עד 15.00.

הצעות יש להגיש עד 10.1.75 במעטפות סגורות מיוחדות הנמצאות במרכז תובה תל־אביב (שד' שאול המלך 8, בקומה 2, חדר מס' 226) בצרוף המחאה בנקאית בשער של 10% מערך הצעתה ולהכנרס לתיבת המכרזים בחדר הנ"ל.

במקרה שאם הזוכה במכרז יחודרם — לא יהיה רשאי לחדרש את חזרות סכום הפקדון. מקיבלי הדרוש ומגיעי הרשמי אינם נכללים בתצוגה.

אין אנו מחויבים לקבל את הצעות הגבוהות ביותר או כל הצעה שהיא.

את המכלית, סופר ביבר מס' 829—43 אפשר לראות במחלבת „תנובה" ת"א, דרך ע"ה.

מרכז תנובה בע"מ
אף מסש

מכרז למכירת אוטובוס

מרכז 76/74 למכירת אוטובוס
לילנד 276—66

מוצע בזאת למכירה, אוטובוס לילנד, מס' רשוי 876.00, שנת ייצור 1968.

את האוטובוס אפשר לראות בין השעות 11.00—09.00 ליד משרדי המועצה. הצעות בצרוף ערבות, בנקאית של 10% מערך הצעתה יש להגיש עד בוי טופס מכרז עד ליום שני 13.1.75. שעה 12.00 לתיבת המכרזים במשרדי המועצה. המרוצי זה יעקתה המכרז.

אין המועצה מחויבת לקבל את הצעה הגבוהה ביותר או הצעה כל שהיא.

יחזרה רוטשילד, ראש המועצה

המועצה האזורית חוף אשקלון

ד.נ. חוף אשקלון — טלפון: 051—2277/8

מכרז 76/74 למכירת אוטובוס
לילנד 276—66

מוצע בזאת למכירה, אוטובוס לילנד, מס' רשוי 876.00, שנת ייצור 1968.

את האוטובוס אפשר לראות בין השעות 11.00—09.00 ליד משרדי המועצה. הצעות בצרוף ערבות, בנקאית של 10% מערך הצעתה יש להגיש עד בוי טופס מכרז עד ליום שני 13.1.75. שעה 12.00 לתיבת המכרזים במשרדי המועצה.

אין המועצה מחויבת לקבל את הצעה הגבוהה ביותר או הצעה כל שהיא.

יחזרה רוטשילד, ראש המועצה

משרד העבודה

אגף לתעסוקה והתאמות מקומיות

ירושלים

מכרז מס' 6109
ציוד למטבח ר"מדי

מרומנות בזה הצעות מחיר עבור הציוד הנ"ל.

מכרז מס' 6110
ציוד לריתוך ומכאנאה רכב

מרומנות בזה הצעות מחיר עבור הציוד הנ"ל.

המפרט והטפסים, המתיעדים למכרזים אלה ניתן לקבלם בעקומות דלהלן:

1. האגף להכשרה והשתלמות מקצועית, תל־אביב, רח' יחנה הנביא 13.
2. האגף להכשרה ולהשתלמות מקצועית, חיפה, דרך הנעמאות 82, קומה 5.
3. האגף להכשרה ולהשתלמות מקצועית, ירושלים, הקרן, בנין מס 2, קומה 6.

המוקד האחרון לתגשת הצעות המחיר הוא 15.1.75.

הצעה הרישות המרבית הרשאית לאשר כל הצעה או חלק ממנה ואין הוא מחויבת לקבל את הצעה הנמוכה ביותר או כל הצעה שהיא.

ניסו לימור
מנהל המחלקה לתכנון ואיכות (פרטי)

מר/10236
עקרת שטיחת הרצל 1036
צר לקבלת נכסים
ואיטה ראשונה

שם חתיים ומקנו: חדר מרגן, רחוב הגפן 84, תל־אביב. בית המעמד המרוחי בתל־אביב־יפו, חוף אזרחי — נכסים: 4.7.78. תאריך אי מבלה אמיתה ראשונה, תשיה ות סלום: 13.2.75. בשעה 12.00 בצהריים. במשרד מנהל מנכי מס הרשמי, רחוב מלחת בני יפו 89, תל־אביב.

שלח פתרונך עוד היום
נושא פרסים של

פרס ראשון
המכונית
עם כל היתרונות
חידור • עוצמה • תסכון • נוחות • 4 דלתות • 80 כ"ס. לבלימה • כ־15 ק"מ לליטר
SUBARU
תל־אביב, רח' יצחק שדה 28, טלפון 33051

מקלט טלוויזיה חדיש עם „מעגל הקסמים"
ZENITH

תנור אפיה
בישול מעולה
גז + חשמל
מזגנים עפיה
BELLERS בלרס
התנור האיכותי לך מהמטבח!

4 ברטיסי
מנוי שנתיים
לבשחקי
קבוצת הכדורסל
הבקעעונית
ישראל מאבריס

אויקל
מגס 1 בחינוים
תנור אויקל ולוח חוור איכות מהוהרת חוור, לחיומים כל הי דיוקן, מתנה חברת אויקל — הנשה חיומים מאוחרר — תל־אביב, פינסקר 70 טל. 263236

grillux
1 גרילוקס + 2 מגיעי גרילן
3 סוסיטים ביחד
4 מגחיים אינוראיקל
מחוות חלי אר קא

תנור
חימום
חישום מרוח
בכל הדירה
עם קמין
אסטור
אסטור

5 סוודרים
ביקו הצעיר לגברים או לנשים
מאיכות מעולה
מחוצות
נורלסקס

10 חליפות ג'ינס
Lee
מחוות חברת „ליגות"

מכונת התפירה
חגמכרת ביותר בעולם
SINGER
הדרוש ביותר בשוק הזה

חדר ילדים מפלסטיק
מחוצות
„גולן"
בשלל צבעים

JCDimplex
מולקי־חום (קונבקטור) של
„דימפלקס"
לחלות על הקיר, בעיצוב מפואר

ספה סלונית מדגם
„ונוס"
מחוצות
„רים"
המחופכת לסיטה זוגית

5 מערכות כ מטבח של
„ביתן"
בצבעים נחודים, כלה ארוך בחיחר
אפיתו

ברומגן
דוד חשמל מעולה של
„ברומגן"
מומלץ עליו חב' חחשמל

שואב אבק
GOBLIN
ש 400 הזוס הקטן * על הדיוק
* בעל ראשי שאיבה שונים.
מחוח לוא ישראל
חשקעות יבוא ומחיר בעיה

חמשיל קורסים
DO IT YOURSELF
מעעם
אורט ישראל — פנוחרוס חמנון
להשחלמות מקצועות משולבת
בכל מקצוע שהבחר

LON
5 מערכות כלי אוכר
ותכשיר אוכר מוצרת
חברת „לון"

עגלת תינוק בגוף.
עשויה פלסטיק קשיח בלתי שביר.
מחוירון בשולחנון לחיוון
מרקני Gordani

3 מחיים־יחיד
„נוסקס" —
בחקום חראשון

10 שעים
(חוות + חחחיים)
עמוח חורי ר"ל
חשעות אוכות
איכוחיות

תנור חימום דגם
FUJIKA "NEW LOOK"
עם חחחת אלקטרונית
מחוח יוחל ישראל
חשקעות יבוא ומחיר בעיה

20 חמחאות מ־
עיש — 25 ל"ש ל"ש
כרטיסת אוכרים ערכי
בים בנוגה
כיכר
שוחר ישראל ומרכז

טסטים וואלי־ליוט
לחיות שינה — שלל ביצוע
חיגולדה
מלאכות אינוח
ויה קיבוחרת 344 רחוב

10 שטיחונים „פלוח"
לאחר שיוח
בחנות
חיגולדה
מלאכות אינוח
ויה קיבוחרת 344 רחוב

5 מרטרוקים
מגוחיל 30 ס"מ 24 ס"מ
מעגלות לחלבר ציבוח
מחוות בחלי־אר
חחח

10
„נוגם רוחק"
מעבחות בטיחות
ומחוות
מחוות „אינטגרל"
בדגמים מחוות עיר עצות בעיה

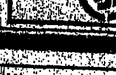

כל שבוע — פרס מיוחד! 2 בגדי חסכון ע"ס 600 ל"י
„צאלי"
ויש עוד פרסים — בגדי חחחוחי חמאוחד בעיה

מופעי תיאטרון*בידור*מוסיקה

התיאטרון הלאומי הבימה
החתונה
הערב 26.12 • יום ג׳ 7.1
סמן אריוה
הערב 29.12 • מחר 30.12
יום ג׳ 31.12 • יום ד׳ 1.1
תו, תו ינינה
הערב 29.12
תיאט׳ כחול • יום ג׳ 31.12

התיאטרון הקאמרי תל אביב
שיש מסיבות
3 הצגות היום מריאה
הערב 29.12 • מחר 30.12
משוחק
יום ג׳ 31.12 • יום ד׳ 1.1 • יום ה׳ 2.1
חיים חיים
יום ד׳ 1.1 • יום ה׳ 2.1

התיאטרון העירוני חיפה
משפחת טוש
הערב 29.12 תל־אביב
סילבסטר 72
מחר 30.12 תל־אביב
אל תצעקו
יום ד׳ 1.1 מיפו
נכור הבריבורות
כוכאריבסה 4.1 חיפה

פרטים בדיון

אגוד האמרגנים והמוסיקים בישראל

אתי גרוטס — עליזה חזרחי
חגיגות אחרונות
לוד „אורלי״
מחר יום ב׳ 30.12 ב־8.30
קרית שמונה „שניר״
יום ג׳ 31.12 ב־9.00

המשש החיוור — אופסייד סטודיו
1981 „אלחמברה״ מחר יום ב׳ 30.12 ב־8.30
וביום ד׳ 1.1 ב־8.30
כרטיסים „רוקוקו״ ובמשרדים

שחקני החאן מציגים — „משרתם של שני אדונים״
מחר ב־8 בחאן היירושלמי
2.1.75 ב־8 בחאן היירושלמי
3.1.75 ב־9 חולון „אלמנו״
כרטיסים: רוקוקו ובמשרדים ובערב בקופה.

יוסי בוגאי — פיצוץ של צועני
קולנוע תל״א
יום ג׳ 31.12 (סילבסטר) ב־8.30 (במקום ב־9.30)
יום ד׳ 1.1.75 ב־9.30
טל. הקופה 281894

אילנית־גדי יגיל — בלוי וזמרות
מנחה: דן פור
כרטיסים: רוקוקו ובמשרדים

רבקה מיכאלי — בשעות נוספות
נגם מכל מקום!
תל־אביב „אחלי״
יום ב׳ 31.12 — סילבסטר ב־10.30 (במקום חצות)
כרטיסים: „רוקוקו״ ובמשרדים
טל. קופת אולם 283894
יצור יום ב׳ 30.12 בגמנזיום „שביט״
יום ד׳ 1.1.75 ב־9.30

זכור להזמין כרטיסים בטלפון בקופת התיאטרון בערב ההצגה

כליל תכנית חדשה
ירמן 822171 טל.
ערב ערב מיוחד ליום א׳
* יואל בשן „לחמת הגברים טובים״ * תיקי דיין
* ZIDLAS כבר לחטטנים מיסחרי מיוחד
* VENICE
* TRINIDAD de נשירי האיים תקריבים ומחול חלימנו
* BELLA BALALAICA טטיישיות טטיים
* SONIA MARIA רקדנית ברזילאית
בשבת ב־5.00 תה־מנחה

משך סילבסטר עליז
ביום שלישי, 31 לדצמבר
המחיר ליחיד 50 לירות

תזמורת הפילהרמונית הישראלית
חיפה, אודיטוריום חיפה, 8.30 בערב
קונצרט למנויים מס׳ 2
זובין מהטה, מנצח
בארי שאקוולד, נגן קרן
סדרה 2, חערב יום א׳, 29.12.74
סדרה 3, יום ב׳ 30.12.74
תכנית: בטהובן, מוצארט, בלהובן
קונצרט למנויים מס׳ 4
אריך ברגל, מנצח
יחידות ליבר, נגנית נבל
תל־אביב, היכל התרבות, 8.30 בערב
סדרה 1 יום חמישי 2.1.75
סדרה 2 מנציש 4.1.75
סדרה 3 יום שני 6.1.75
סדרה 4 יום שלישי 7.1.75
סדרה 5 יום רביעי 8.1.75
ירושלים, בניין האומה, 8.00 בערב
סדרה 1 יום ראשון 5.1.75
קונצרט למנויים מס׳ 2
סדרה 2 יום ה׳ 9.1.75
תכנית: חיידן, בן־ריזוגן, חינאשטרון, ברוקנר (לסולנים ומקהלה)
אריך ברגל, מנצח
גירום לוומטאל, פסנתרן
תל־אביב, היכל התרבות, 8.30 בערב
סדרה 6, מנציש 11.1.75
סדרה 7, יום ד׳ 15.1.75
סדרה 8, יום ד׳ 23.1.75
חיפה, אודיטוריום חיפה, 8.30 בערב
קונצרט למנויים מס׳ 3
אלכסנדר לזרב, מנצח
ריחסים אינטימיים על מנת לחגיע לצמרת.
* רומי שניידר
* ז׳אן לואי טרינטיניאן
* ג׳ין בירקין
* ז׳אן פייר קאסל
* פלורינדה בולקן
יחסים בצמרת
LE MOUTON ENRAGE
בכורה בירושלים
בקולנוע „מיטשל״ ירושלים
יום פולם בצמרת

תזמורת סימפונית ירושלים רשות השידור
מנצח ראשי ומנהל מוסיקאלי לקראת דמוס
קונצרט למנויים סדרה 1 „עתיק מול חדש״
ביום שני, 30 בדצמבר בשעה 8.30 בתיאטרון ירושלים
מנצח: אבי אוסטרובסקי
סולן: אילן רוגוף — פסנתר
בהשתתפות מקהלת „סינגינג סיטי״, פילהרמון טלמן — קונצרטו ברח לחצוצרה, שני אבובים, קונטיגואנו ותזמורת
באך — קאנטטה מס׳ 4.
פרוקופיף — קונצרטו מס׳ 3 לפסנתר ולתזמורת
סטראבינסקי — „סימפוניה בתלים״
* * *
כרטיסים לשבע בקופת התיאטרון הבינלאומי בתנ״ך ובמות לסדרנים בקופת המחזות ומשרדים

הטנגו האחרון בחדר האמבטיה...
סבון טנגו של „צהר״

התיאטרון הלאומי הבימה
הערב 29.12 • מחר 30.12
יום ג׳ 31.12 • יום ד׳ 1.1
תו, תו ינינה
הערב 29.12
תיאט׳ כחול • יום ג׳ 31.12

התיאטרון הקאמרי תל אביב
הערב 29.12 • מחר 30.12
יום ג׳ 31.12 • יום ד׳ 1.1

התיאטרון העירוני חיפה
הערב 29.12 תל־אביב
מחר 30.12 תל־אביב
יום ד׳ 1.1 מיפו
כוכאריבסה 4.1 חיפה

השבוע במוזיאון תל־אביב
תערוכות
ביתן חלנה רובינשטיין
(רחוב תרס״ט 6, טלפון 287196)
דוד בן־גוריון: חיין ופעלו
תרנ״ו—תשל״ד (1886—1973)
התערוכה ערוכה במסגרת אירוע יום חשנה לפטירת דוד בן־גוריון, בשיתוף עם קרן חנוב.
הדרכות בתערוכה — על פי תאום טלפוני מוקדם.
נא לפנות לטלפון 257361
שעות הביקור בתערוכה: ימים א׳, ב׳, ד׳, ה׳ 10—19
יום ג׳ 10—22
יום ו׳ 10—14
מוצאי־שבת 18—22
כרטיסי הכניסה לתערוכה — כולם יפה גם למוזיאון תל־אביב, שד׳ שאול המלך 27.
מוזיאון תל־אביב
(שד׳ שאול המלך 27, טל: 257361)
פתיחת תערוכה
יום ב׳ 30.12.74 ב־19.00
צב. מילשטיין — הדפסים
לחברי אגודת הידידים ולמזמנים בלבד: התערוכה קיימת לקהל הרחב ביום ג׳, 31.12.74.
מוצאי־שבת, 4.1.75 ב־19.00
הדרכה בתערוכה צבי מילשטיין ומנשה עם חאגן (לחברי אגודת הידידים).
בעי־רות חעת הערביקה: ציור סיני בשושלת מינג וצ׳ינג
מאוסף מר ארל מורס ורעייתו
(בשיתוף עם מוזיאון ישראל) (אולם זקס)
אולם מאיר־חוף — אמנות ישראלית
אולם יגלום — איטפרסיוניזם, אכספרסיוניזם ופוסט אקספרסיוניזם.
אולם מס׳ 3 — סוריאליזם, פוטרקוביזם ואמנות מיפשטת.
אולם זקס — תערוכה מיצירות אמנים יהודיים (מוזאוסי המוזיאון).
אולמות הגרפיקה — תערוכת צילום: אנשי מעלות, (יחושע זמיר)
מרינה לאמנות ע״ש חלנה רובינשטיין
רי שאול המלך 27)
בחודש בימים א׳ ב׳ ד׳ ה׳: 10—16; יום ג׳ 10—13; יום ו׳ 10—17; יום ה׳ 10—13.
ימי הבקורים:
ימים א׳ ב׳ ד׳ ה׳: 10—17; יום ג׳: 10—13, 16—22; יום ו׳ 10—14; מוצ״ש 18—22.
קליטים, שירי אמנות, פלקטים, גליונות וקטלוגים — ותזמורת.
תשיג בכניסה למוזיאון.
בשבת 4 בינואר, יחזה המוזיאון בשד׳ שאול המלך 27 מתוח לקהל, ללא תשלום בשעות 10—13
קונצרטים
(אולם פס עירית תל־אביב, מאגף לתרבות לנוער ולספורט)
ג׳ ב׳ 31.12.74 ב־20.30 — „בימות העולמים״
מארק דרובינסקי — צ׳לו, ויקטור דרבאוקין — פסנתר. באך (סונטה לצ׳לו ופסנתר בר־מ׳אור), בראהמס (סונטה לצ׳לו ופסנתר בר־מ׳אור), פרוקופיף (סוויטה לצ׳לו סולו אופ׳ 11, פרוקופיף (סונטה לצ׳לו).
מאורגן בשיתוף עם לשכת הנוער פיתוחית — המחלקה לעניות ולקליטה, משרד הקליטה — המחלקות לקליטת חברתית ולשרותי עבודה.
ראש־שבת, 4.1.75 ב־20.30
אילן רוגוף — פסנתר, בארי־בוזוני (צ׳אקונה), שומאן (פנטסיה), ליסט (סונטה בלי־מינור).
תשיגמקן מצוג במוזיאון תל־אביב
מרשים במודעות תשיגמקן
כרטיסים לקונצרטים בקופת המוזיאון ובאוניון רחוב דיזנגוף 118.

חוק החכנון והבניה, תשכ״ה—1965
מרחב תכנון מקומי רמת־גן
הודעה בדבר הפקדת שינוי תכנית מפורטת
1. במתאם לחוקי החכנון והבניה, תשכ״ה—1965 ותוך בוח הודעה בדבר הפקדת של הליך הנקוקן(ת) ו המבנה עם. רג/אמ שינוי להכנית מפורטת מס׳ R/81/1 (להלן הכנית).
בגבולות הכנית הכנון והבניה, רמת־גן.
2. מקומם של הקטעים אשר הכנית מתיחסת אליהם:
1. בחלקם הקרקעות: 6157 חלקה 14.
2. שם, רחוב, מקום בין רח׳ שוקאל לרחי אריאיב הכולל את רחובות יד עזרה, רחמכה, אלחרר, מלך יוסף.
3. עיקרי הדברים המבוקשים להקבע או להשתנות על ידי הכנית הם:
א. לשנות את יעודי הקרקע הקלוקה בתכנית.
ב. לקבוע שטחים לרחבים, שטחים ציבוריים פתוחים וכניסה לבניין ציבורי.
3. לבטוק הקלוקה של חלקה 34.
הכל כמסומן בתכנית המוסמכת.
4. כל הבעלים בקרקע בבנין או בכל פרק הכנוני אחר הרוצה את עצמו לפעול על ידי הכנית הנ״ל כל הנכסי לכן על פי סעיף זה ו לחוק, יקבל חוך חודשים מיום פרסום הודעה זו בדיבוכיה, לחגיש הגבוהות בכתובת הקרקעות האגודה.
ד׳ רוגוע, יו״ר הועדה המחוזית
ג׳ שבת תשל״ה 17.12.74 לתכנון ולבניה מחוז ת״א

חברה יצרנית בעלת מוניטין
עם אפשרויות לבישול, מילוי, אריזה, אחסנה ואחסנה בקרור
נפגעה ע״י עלות מחירי הטוכר וחניחות,
מבקשת הצעות
כל רעיון ו/או שיתוף באים בחשבון
גא לכתוב לת.ד. 11069 (עבור חברה יצרנית)
— סודיות מובטחת —

למכוניתך מראה חדש
עם ציפוי מרהיב למושבים
צפוי מגבת למושבים
90 ל״י
תל־אביב, רחוב מזרקנוס 26, פינת אבן־גבירול 189
טלפון 698716, במרחק, מ־10.00—18.00.

התיאטרון העירוני חיפה מציג
הצגות יחידות בתל־אביב, אולם הקאמרי
משפחת טוש הערב, יום א׳, 29.12.74 ב־8.30
סילבסטר 72 מחר, יום ב׳, 30.12.74 ב־8.30
ריכיסים לחשיג בנשרד „יוקי״ וביחר המשרדים ובערב החצגה בקופת הקאמרי.

האירועים המרכזיים בסילבסטר
תל־אביב „חיכל התרבות״
יום ב׳ 31.12.74
ב־9.45 בערב בדיון ו
פסטיבל כוורת חדש וגם ישן
להקת חשנה של ישראל
להקת כוורת ב„סיפורי פוגי״
תל־אביב „סיגרמה״
יום ב׳ 31.12.74, 2 חצגות
ב־9.00 בערב ב־11.30 בלילה
אורי זחר מארח ומראיין:
* אריק איינשטיין *
הצרצ׳לים בתכניתם החדשה „סע לאט״
* יחונתן גפן * דני ליטאני בתכניתם „זח חכל בינתיים״
* גבי שושן * נירה גל
* הצוצות אפנת בחדרכת סלון „טוטורי״
חפקה: מטח תאמנים ע. אלון טל. 240731
כרטיסים: „רוקוקו״ דיזנגוף 93 טל. 223663 ובכל משרדי חכרטיסים בעיר.

מינהל מקרקעי ישראל
החכרת מגרשים לבנית בתי מגורים בבנימינה
מינהל מקרקעי ישראל מציע בזח מגרשים בחכירה לזמן ארוך, לבניית מגורים כמפורט לחלן:

מס׳ המכרז	המקום	מס׳ המגרשים
47/74/ח	בנימינה	3

פרטים, דוגמאות המסכמים וטופסי הצעה אפשר לקבל במשרדנו בחיפה, דרך העמאות 13, בשעות העבודה הרגילות.
המועד האחרון לחגשת הצעות הוא 5.2.75 בשעה 12.00.
אין מינהל מקרקעי ישראל מתחייב לקבל את החצעה הנבוחה ביוחר או הצעה כלשהי.

תיאטרון סימפוניית חיפה
HAIFA SYMPHONY ORCHESTRA
חיפה רחוב מבורר 50 טל. 641973
קונצרט ביוחד
סדרת חופעות בכורה של אמנים ישראליים צעירים
אודיטוריום חיפה — 4 בינואר 1975
בשעה 20.30
מנחה: ש. פרידמן
סולנים: שושנת רודיקוב (פסנתר) אליהו שולמן (כנור).
תכנית:
א. פרוקופייב — פרידמן — חזיונות הולנים
ב. מוצרט — קונצרט מס׳ 5 לכינור
ראן פרוקופ — סרנדה, ביצוע בכורה בארץ
ג. ווטן — קונצרטו מס׳ 2 לפסנתר.
כרטיסים ניתן לחשיג בקופת גרבר פרקו הכרמל ובערב הקונצרט בקופת האודיטוריום.

סילבסטר בקולנוע אשדוד
ביום שלישי 31.12
ריקודים ובידור
* מייק בורשטיין
* שלמה ארצי
* צמד חפרברים
* לחקת חאריות
* אורי שבח
מרט חפתעה
● חכל בכרטיס אחד

הזמנו לנשף סילבסטר ענק
חשוב ביותר! חגדול ביותר!
חמבוגר ביותר!
שיוערך ביום ג׳, 31.12.74
באולמי „גליאור״, תל־אביב
בחשתתפות:
* ציון פרוטן * מרגדש
* שיח חלל * אייזקיס
* אנר ון * ג׳קי בראון ולחקתו
* חמנות וחגרלות יקרות ערך
כרטיסים: לחשיג באולמי „גליאור״, תל־אביב ובאוניון ליחי 43, מול חבאר, טלפון 611691, חשמל: „שמני ישראל״, טלפון 228811

סילבסטר שמח
אלהמברה־יפו
יום ג׳ 31.12.74
שתי חצגות בשעות 9.30 — 11.45
למרות המצב — נשמח ונעלה
* טריפונס
* אבי טולדנו
* עוזי פוקס
* אבור גדסי
* אבי בהט
מקום ראשון — פסטיבל חקומוריי הישראלי
כרטיסים: רוקוקו, בשוטרי כיכר אלנבי, אלנבי 32 בתל־אביב, בקופת אלהמברה (ובערב).

מכירה סגורה
ביום ראשון ב־31.12.74 ובמוצאי שבת ב־1.1.75
מחלקים אמנות, אמנות, אמנות
ב־10.00 בבוקר
ב־11.00 בבוקר
ב־3.00 בבוקר
ב־4.00 בבוקר
ב־5.00 בבוקר
ב־6.00 בבוקר
ב־7.00 בבוקר
ב־8.00 בבוקר
ב־9.00 בבוקר
ב־10.00 בבוקר
ב־11.00 בבוקר
ב־12.00 בבוקר
ב־1.00 בבוקר
ב־2

מטבחי דנאר

הספקת הזמנות תוך שלושה חדשים

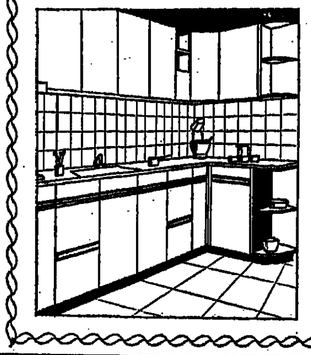

אולמי תצוגה ומכירה:

תל־אביב	רח׳ אבן ובירול 25	חדרה	רח׳ הנשיא 61
ירושלים	רח׳ בן יהודה 36	נתניה	רח׳ גורדון 3
חיפה	שד׳ מוריה 3	ראשון לציון	רח׳ רוטשילד 68
באר־שבע	רח׳ הדסה 61	ערד	מרכז מסחרי

מטבחי דנאר

שווק על ידי דניה חברה לפתוח בע״מ

דנאר מטבח נהדר

בטלוויזיה האתגר של אברהם יהושע השל

ראיון טלוויזיה מוקלט עם חבר פרופ׳ השל
ישודר בטלוויזיה הישראלית
ביום שלישי, אור ל״יא טבת
(31.12.74) בשעה 8 בערב.
בשולי הראיון דיון בהנחיית
ד״ר מנחם פלאי
על האתגר
של מורשת השל
למציאות הישראלית

לחשמת פרטים וכן ספרי פרופ׳ השל, נא לפנות אל:
מוסד א״י השל,
רחוב טבנקין 10, ירושלים,
ת״ד 900, טלפון 66240.

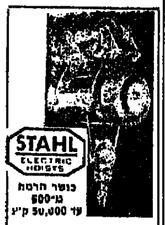

STAHL ELECTRIC LIGHTS

כושר הרמה
מ־500
עד 50,000 ק״ג

ב. רוזנברג
חברת להנדסה בע״מ
„בית ברכולי״
יחיד 56000
ר״מ מוחליבר 5
איור התעשיה טל. 758774

נגרות מוקדמות הפיפק

למד בביתך בשעות הפנאי

אם אין באפשרותך לבקר בבית־ספר בשל תנאי עבודתך או בשל סיבות אחרות, נצל את ההזדמנות חניתנת לך ע״י שיטת הלימודים חמיוחדת של מכון ישראלי לחשבלה בכתב.

השיעורים נכתבו ע״י טובי המורים בארץ ומקיפים את כל חומר הלמודים חנדרש ע״י משרד החינוך וחתרבות.

לחילוי מלואים משוחררים — חלימודים חינם.

מחלקות נוספות לבחירתך
מקום קבוע
שיעור הראשון
הערות והחלטה־חשבונות
אמנות הצבעונים
יחלוקת מבנקאות
אינגינשטה עסמית

שמי:.....
כתובתי:.....
הקורס:.....

מכון ישראלי להשכלה בכתב
מושלב תל־אביב, רחוב ויצמן 53, ת״ד 373

מר/10181

פקודת פשיטת הרגל 1936
צו קבלת נכסים
והכרזת פשיטת רגל,
ואסיפה ראשונה

שם החייב, מיאורו ומענו: ישראל אלקיים, חיים, רחוב נחל לה יצחק 10, תל־אביב. בית המסחר המחוזי של: חלי אכרייה. חיים אוחזי — 878/70, תאריך צו קבלת נכסים והכרזת פשיטת רגל: 2.4.74. תאריך האסיפה הראשונה, הקנת הנכסים — 7.1.75 בשעה 13.00 בצהרים, בשדרי כנס הנכסים הרשמי, טו, רחוב נחלת בנימין 30, תל־אביב.

מר/10143

פקודת פשיטת הרגל 1936
צו קבלת נכסים
ואסיפה ראשונה

שם החייב, ומענו: אלי מור מלכה, רחוב יפו 104, ירושלים. בית המסחר המחוזי: תל־אביב—יפו. תיק אזרחי 835/74. תאריך צו קבלת נכסים: 12.12.74. תאריך האסיפה הראשונה, הקנת הנכסים: 29.1.75 בשעה 10.00 אחרי חצות, המשרד כנס הנכסים הרשמי

פרקי היום בתנ"ך

● ישעיה. י"ד־י"ח.

המשנה היומית

● כלים. כ"ז (נ"ח)

הדף היומי

● עירכין. כ"ו

ההלכה היומית

● שמח. חמ"ז (נ"ח־חמ"ח).

שילוח ובתים

● בדיצנגוף וילה על רוגם כניסה שיירות. מרכזון דו־רוחי. מחיר 100, 059-91063

● בדיצנגוף לטרכז דרושים תני 2½ מאחר שיעונים מ־תשמות נדולות. אפשרי 110,000—140,000 תיאור אבנרות. אחות. 100 דיצנגוף, 052-91405, 052-20570

● יותר מושכן. אחרון בדיצ. פרטים. "בל אלונים". 03-352580

● כתרלקית מיחות באיזור אסטמטיבי דירות 3 ו־4 חדר. כסף. פרטים: בלאשלוים, 03-262648

קבלנים מציעים

● לירות נוגדי אין מתוך דירה ראשון לטיון חיבר 80 מ"ר חיים עוזר 28 רחובות ת"ל 187

● אחרון לבניית ברכיות דירות — מבחר דירות. "בן הדיונות לטרכז בנין מבוקש. תשלום ראשון 25% מאחר שיבוא. 03-262648

● כתרלקית הצעירה לטבריה דירות 3 חדרים. כניסה מיידית. 03-262648

● רום 2000 בהשקעה — חדרים 200.000 בלבד שיחיות בטוחים. חניה מסי בה מדוסיה מלא. 40000 טיבוכנא מסדר מכירות. רי רות "מנור" רוטשילד 40 — מל. 011308 ,ריוסמל סנדל שלוש מל. 6.6004

● לטבריה בשכונה מבוקשת על הכניסה מל. 270000 ● ונוות בן ריום ב' 160.000 בריבות נ"ו. ראשון ציון הדשל 60.

דירות

● מוכר מו טיבריה אח כי תל־א ניילבר חיוות. מלפון 4401414

ביקוש דירות

● מונוגיים קנויים דירה בשנת סעל סעל ל"ר בצפון חל־אביב כולל מסמך. מקלות וחברה לסמכו 038-62 למר מלם בשעות 18—19.

דירות למכירה

● בדיצנגוף 3 חדרים כניסה מיידית. 175 אלבנרוו. 052-91063

● מחוסכות בכניסה דירות בנות 4 חדרים בטרכז אזור מיטר שדר מל. 340010

● לטבריה 3 חדרים חלל בדרך מיסמות אדרנות לאנגות 14—16 ,10—20 מל. 260637 ,239720

● 2½ בטבריה מצוינת בית חנ ל' 3 מל. 360348

● מחוכנות ל' 3 חדרים מקרי מ"א + חיצון + מקלית + 340142

● דירה 3 חדרים. רמ"ז יש עיתה. 170.000 — חיוור 448534

● בבנקרים 3 + חלל. מ"ב. 110.000 — ,חדרוסל. מרכזי מ"ז 146.

● בטרכז בנקרים 2½ מרווח חדר. 135.000 — ,חדרוסל. בצלמון 146.

● דירה 3 חדרים בבאנו מ"א מ"ב. חיוות + מקלות. כניסה מיידית. לעלות 280310.

● בבנקרים מ"ב 2½ חדרים חיוות. כולל חדר שינה. מל. 276941

● 2½ חדרים מ"ב. לחוב חיוות ארוכ + בחלה־צוות 240272, 239720

● בטרמ"אביב דירה 3 חדרים + מ"ש + אחרונות מל. 416110

● בבטמ"ל 2 חדרים בבנוח (מ"ב 8) ב' מרוכנות. מרכזי. 100.000 ל"י. אנגלרסבוח 239279

● בבנקרים 1½ בחדרים 10 מרכזות כניסה מיידית. 110.000 ל"י אנגלרסבוח 239279

● 3 בחדרת בעצון מעולות חנות חסקה. אנגל" 229114

● עיתון" מלפן 6229005 ובמל 614101 ובמל מורחבי מל. מוכרת בחדר המערבת.

דירות בדמי משפחה

● בדיצ'ם 3 יפים. מ"ב. חיות (נחמיה). 02,000 — 031428

דירות מרוהטות

● 3 מרוהטת + מלפון ב' בסמיון. מיגם חיוות. מלפון 5820564 בת 38102

● עמון חל"אביב — בחיוב רח דיות 2 חדרים מרוהט + מלפון — 260 ל"י — 4423611 ,242911

● בטבלה. דירה מרוהטת ל בנ־ביבון (מכינה לא דתיות) 0980980 ב"מ.

● 3 מ"ה חובבי ציון 7 דירה ל 5 בין 12—10 מל. 308507

דירות בשכר חודשי

● כתובות. אסל 187 דיר דות לחטיבת 8—2% 035205

חדרים מרוהטים

● בטבריה. חדר. נחמני 53 כניסה נ' ינקבדבנר מ' 16 ● חדר מרוהט. בבנרסבה ובשוחרים כניסה נפרדת. — 019362 בערב.

● עיים חנות הרוסים נאי אזור מרוהט או חדרי שינה. מחפש ,דיעוניו־דיעות" — 242077. דיעוניו 222.

● חדר מרוהט לחיסכון ב חיים בלמור 6/13. דיר מ

● 4% מחוץ לחדרים ודירות ,חיוור" חתונות ב. כבר המעבדות

● חדר מה בצעון + שי. מל 3 בשבת + 250 + מלפון 244004

מגרשים

● זמורן יעקב. מגרש בגיא 71.000 ל"י. בתוך הש דון. מגרש עצר לאחר שני מלאה. 41.000 ל"י. בראשון לציון. מגרש ליד בניין 51.000. ,ל"י הבינלאומית לתשקיעה אלנבי 116 ת"א.

● מגרשים בהוד־השרון ל"י. מרוח מל 1050 מ"ר נוב 6061 801808 בשעות המשרד

● בחדרונים לטכרת מגרש שים בעל ראשיפנה תצור. ובבאר. פרטיאחות שטיבון בטבנת מבריאי המשקה כבר תאריך 03-702721

עסקים

● לחברה מסמרת מוצרים בתעשיה מבוקש מנהל מכירות ,מנהל מכירות ומנהל מכירות. 03-262648

● רום 2000 בהשקעה — חדרים 200.000 בלבד שיחיות בטוחים. חניה מסי בה מדוסיה מלא. 40000 טיבוכנא מסדר מכירות. רי רות "מנור" רוטשילד 40 — מל. 011308 ,ריוסמל סנדל שלוש מל. 6.6004

● לטבריה בשכונה מבוקשת על הכניסה מל. 270000 ● ונוות בן ריום ב' 160.000 בריבות נ"ו. ראשון ציון הדשל 60.

דירות

● מוכר מו טיבריה אח כי תל־א ניילבר חיוות. מלפון 4401414

ביקוש דירות

● מונוגיים קנויים דירה בשנת סעל סעל ל"ר בצפון חל־אביב כולל מסמך. מקלות וחברה לסמכו 038-62 למר מלם בשעות 18—19.

דירות למכירה

● בדיצנגוף 3 חדרים כניסה מיידית. 175 אלבנרוו. 052-91063

● מחוכנות בטבריה דירות בנות 4 חדרים בטרכז אזור מיטר שדר מל. 340010

● לטבריה 3 חדרים חלל בדרך מיסמות אדרנות לאנגות 14—16 ,10—20 מל. 260637 ,239720

● 2½ בטבריה מצוינת בית חנ ל' 3 מל. 360348

● מחוכנות ל' 3 חדרים מקרי מ"א + חיצון + מקלית + 340142

● דירה 3 חדרים. רמ"ז יש עיתה. 170.000 — חיוור 448534

● בבנקרים 3 + חלל. מ"ב. 110.000 — ,חדרוסל. בצלמון 146.

● בטרכז בנקרים 2½ מרווח חדר. 135.000 — ,חדרוסל. בצלמון 146.

● דירה 3 חדרים בבאנו מ"א מ"ב. חיוות + מקלות. כניסה מיידית. לעלות 280310.

● בבנקרים מ"ב 2½ חדרים חיוות. כולל חדר שינה. מל. 276941

● 2½ חדרים מ"ב. לחוב חיוות ארוכ + בחלה־צוות 240272, 239720

● בטרמ"אביב דירה 3 חדרים + מ"ש + אחרונות מל. 416110

● בבטמ"ל 2 חדרים בבנוח (מ"ב 8) ב' מרוכנות. מרכזי. 100.000 ל"י. אנגלרסבוח 239279

● בבנקרים 1½ בחדרים 10 מרכזות כניסה מיידית. 110.000 ל"י אנגלרסבוח 239279

● 3 בחדרת בעצון מעולות חנות חסקה. אנגל" 229114

● עיתון" מלפן 6229005 ובמל 614101 ובמל מורחבי מל. מוכרת בחדר המערבת.

דירות בדמי משפחה

● בדיצ'ם 3 יפים. מ"ב. חיות (נחמיה). 02,000 — 031428

מודעות הפאים לפי התקומות

● מרכזי־ראן אסטמן 8, מל. 411241

● מ"ה, מל 101, 414314, 1000 בין חמשת ל בערב עד 7 בבוקר. הבטבר 0325500

● מסלי מחנה נאותה מאות המקצועים ... מלון ישראל מלאה. 031670

● מסלי־מסות מקומיים ... בת־ים אוניות. 0400012

● לטבריה מחנה ... ומחיר אחרון מל. 0100-92

● בטרוחרי מחנות מכונות מבטיחים. מרכזי אזור. מרכזי מרוחים מרוחים ש נמצאו מקום מחנות ובעלות מ אחרונות ביאה מבלי מלון אינגיניס הצעות מ"א

● מחנות אליפס מכונות מיכנס לתוכן מחנה מלפון 0501005

● מחיר אחרון מאר תנור ביטוח אזור ובריל 030100

מקרקרים

● מנות מקרקרים מיום יום בערב 550141

● ,בעיל מומחי יין 17—21. מל. 0 בחודשים 0 ...

● מנות מ"ה מקרקרים מנות ביותר ומחוסן. מל. 0245635

רוצים לקנות

● סגל מחנה מחנים אנו מעוניינים ומי 572407

● ,בעיל מומחי יין מל. 0 ...

● עשים מנות מחנים אנו מיקום מרוכזים מרוכזים המחנים 570018

תריסים

● תריסים 180 ל"י מטר מסי נרות ובמת 220 ... מסי צבעה אחריות 575-6

● מבצע! להרכבה עשיית מרפאות 155 ל"ר. תריסים ל מרפאות 29 ל"מ 918041

● המחנה בעצם התריסים! תריסים חוות 175 ל"ר מ"ר מסבות אלומינום עם נוכחות 220 ל"ר מ"ר מל. 2500000

רהיטים

● לטבריה מנוגן ומקולו מלוני בטבע טוב. מלפון 0501004

● 55ח מלונית בגילה + 3 מרוחאות בחדרונות מלון 410471

● בחדרונות מלון מנוגני מ"ר לטיבה כמעט מוב מל. 2184703

● לטבריה מלון בגבול מרוכז חדש 0500 ל"י מל. מחנה. מלון מנוגני מ"ר. 0501004

● מחנה מלון מנוגנים מ"ר מל. 0501004

● מחנה מלון מנוגנים מ"ר מל. 0501004

דוד שמש וחשמל

● ,מחנה" חדרי נוחל חדי מון רוחי שמש וחשמל מכל המחנים מנו שעיים 30 מעות קרות ראשון לרגם מעולה 5 מנים אחרות חל־אביב דרך המלון 5 מלפון 261504 0501004

● קרן אדר! חדרי נוחל ע מל. 0501004 אל מכונות ... מספר אחר לרוחי מבטיח מל. תל־אביב רח' נולומב 31.

● מחנים מכונות מחנות מנוגנים בנון + ריחוי 16500 ל"ר 0501004

● מרכזיות 401 מרל 1005 לחנות מלון 0104241

● מאוס 124 מרל 1020 ב' רוחלים 90.000 מלון 03—730027

● מחנה מכונות מחנות מנוגנים 61.000 ונמכר מרוקר מל. 0501004

● מנוגנים לקנות מרוחים מל. 0501004

● מנוגנים לקנות מרוחים מל. 0501004

● מנוגנים לקנות מרוחים